

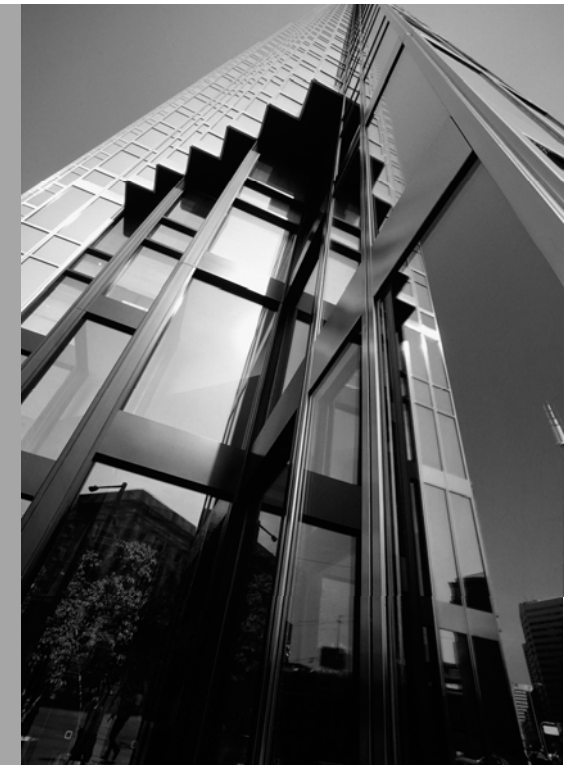

KOUGA Local Municipality  
General Valuation Roll  
2014 to 2018  
Uitenhage RD





Rated the best property valuation company in South Africa by PMR Africa, with Diamond Arrow Awards in every category.



Menlyn Square Office Park  
North West Suite  
1st Floor, East Block  
134 Aramist Avenue  
Menlyn, Pretoria  
0181

PO Box 40408  
Moreleta Park 0044

tel +27 12 369 9111  
fax +27 86 679 5130

# KOUGA MUNICIPALITY

## CERTIFICATION BY: MUNICIPAL VALUER AS CONTEMPLATED IN SECTION 34(C) OF THE MUNICIPAL PROPERTY RATES ACT 6 OF 2004

Kouga Local Municipality has compiled its General Valuation Roll of properties within its jurisdiction. The Valuation Roll for KOUGA MUNICIPALITY has been compiled in terms of the new Local Government: Municipal Property Rates Act No.6 of 2004, which came into effect on 01 July 2014.

I, Elke Roos, Identity Number 750417 0063 08 9, do declare that I have, in accordance with the provisions of the Municipal Property Rates Act 6 of 2004, to the best of my skills and knowledge and without fear, favour or prejudice prepared the Valuation Roll for Kouga Local Municipality in terms of the provisions of the Act. In the discharge of my duties as Municipal Valuer I have complied with sections 43 and 44 of the Municipal Property Rates Act 6 of 2004.

Certified in, Jeffreys Bay on 31 JANUARY 2014.

Professional Registration Number with the South African Council for the Property Valuers Profession: Reg. 5000/5

Category of Professional Registration: Registered Professional Valuer:

Elke Roos  
DDP Valuers (Pty) Ltd  
Registered Professional Valuer  
5000/5

Company: DDP Valuers (Pty) Ltd Reg No 2000/030732/07 VAT No 4390213272

Directors: P.J.Banda (Chairman) T.Geyser (Managing) P.Riba T.Nel J.Voges J.S.Xulu M.J.De Beer

Offices: Pretoria Johannesburg Polokwane Modimolle Nelspruit Witbank Potchefstroom Durban Bloemfontein Welkom Kimberley Port Elizabeth George East London Cape Town Langebaan Upington Worcester

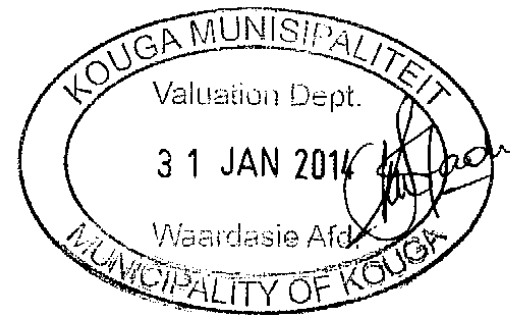

DDP Valuers is a level 3 B-BBEE Contributor (Procurement Recognition of 110%)

REGISTERED OR OTHER DESCRIPTION OF THE PROPERTY				FULL NAMES OF OWNER(S)	CATEGORY DETERMINED IN TERMS OF SECTION 8 OF THE ACT	PHYSICAL ADDRESS OF THE PROPERTY	EXTENT OF THE PROPERTY (HA)	MARKET VALUE OF THE PROPERTY	REMARKS
SUBURB	ERFNR	PORTION	UNIT						
UITENHAGE RD	00000378	00000	000	NATIONAL DEPT OF PUBLIC WORKS	STATE OWNED	FARM - UITENHAGE RD	114.4387	1 470 100	
UITENHAGE RD	00000378	00001	000	NATIONAL DEPT OF PUBLIC WORKS	STATE OWNED	FARM - UITENHAGE RD	18.4209	184 200	
UITENHAGE RD	00000379	00000	000	CYPHER FONTEIN NO 379 PTY LTD	FARM AGRICULTURAL	FARM - UITENHAGE RD	614.9365	3 376 000	
UITENHAGE RD	00000379	00001	000	CYPHER FONTEIN NO 379 PTY LTD	FARM AGRICULTURAL	FARM - UITENHAGE RD	232.3635	1 492 000	
UITENHAGE RD	00000380	00001	000	NATIONAL DEPT OF PUBLIC WORKS	STATE OWNED	FARM - UITENHAGE RD	8.6612	86 600	
UITENHAGE RD	00000380	00000	000	NATIONAL DEPT OF PUBLIC WORKS	STATE OWNED	FARM - UITENHAGE RD	685.9705	3 429 900	
UITENHAGE RD	00000381	00000	000	NELSON MANDELA METRO	FARM AGRICULTURAL	FARM - UITENHAGE RD	10.6702	85 400	
UITENHAGE RD	00000422	00000	000	NELSON MANDELA METRO	STATE OWNED	FARM - UITENHAGE RD	2 758.9495	7 173 300	
UITENHAGE RD	00000422	00001	000	KOUGA MUNICIPALITY (LOERIE)	FARM AGRICULTURAL	FARM - UITENHAGE RD	15.5031	63 300	
UITENHAGE RD	00000423	00000	000	NELSON MANDELA METRO	STATE OWNED	FARM - UITENHAGE RD	39.1222	5 552 000	
UITENHAGE RD	00000427	00004	000	WILLIAMS WILLIAM HENRY	FARM AGRICULTURAL	FARM - UITENHAGE RD	5.1931	1 579 800	
UITENHAGE RD	00000427	00000	000	NATIONAL DEPT OF PUBLIC WORKS	STATE OWNED	FARM - UITENHAGE RD	4 066.5944	10 572 800	
UITENHAGE RD	00000428	00004	000	CLIFTON MEADOWS PTY LTD	FARM AGRICULTURAL	FARM - UITENHAGE RD	225.4678	3 649 000	
UITENHAGE RD	00000429	00001	000	PIONEER FOODS PTY LTD	FARM AGRICULTURAL	FARM - UITENHAGE RD	205.9211	6 496 400	
UITENHAGE RD	00000430	00000	000	BLUE GUMS TRUST	FARM AGRICULTURAL	FARM - UITENHAGE RD	247.6073	2 118 800	
UITENHAGE RD	00000430	00001	000	CLIFTON MEADOWS PTY LTD	FARM AGRICULTURAL	FARM - UITENHAGE RD	42.8266	244 000	
UITENHAGE RD	00000430	00002	000	PUTTERGILL DOUGLAS BRUCE	FARM AGRICULTURAL	FARM - UITENHAGE RD	193.6314	2 149 900	
UITENHAGE RD	00000430	00003	000	PUTTERGILL DOUGLAS BRUCE	FARM AGRICULTURAL	FARM - UITENHAGE RD	247.9051	4 052 900	
UITENHAGE RD	00000430	00004	000	TRANSNET SOC LTD T/A TFR	FARM AGRICULTURAL	FARM - UITENHAGE RD	0.2939	2 400	
UITENHAGE RD	00000430	00009	000	WELDRICK REGINALD BRIAN LEADER	FARM AGRICULTURAL	FARM - UITENHAGE RD	205.0816	3 010 100	
UITENHAGE RD	00000431	00001	000	CLIFTON MEADOWS PTY LTD	FARM AGRICULTURAL	FARM - UITENHAGE RD	84.3695	484 000	
UITENHAGE RD	00000431	00004	000	PIONEER FOODS PTY LTD	FARM AGRICULTURAL	FARM - UITENHAGE RD	83.1259	1 464 100	
UITENHAGE RD	00000431	00006	000	ANGLICAN CHURCH	FARM AGRICULTURAL	FARM - UITENHAGE RD	0.2847	20 000	
UITENHAGE RD	00000431	00007	000	CLIFTON MEADOWS PTY LTD	FARM AGRICULTURAL	FARM - UITENHAGE RD	160.7258	1 139 000	
UITENHAGE RD	00000431	00008	000	CLIFTON MEADOWS PTY LTD	FARM AGRICULTURAL	FARM - UITENHAGE RD	35.4028	1 194 000	
UITENHAGE RD	00000431	00009	000	GERBER JAN LEONARD	FARM AGRICULTURAL	FARM - UITENHAGE RD	181.0244	1 259 500	
UITENHAGE RD	00000431	00010	000	SOUTH AFRICAN ROADS BOARD	FARM AGRICULTURAL	FARM - UITENHAGE RD	3.3480	26 800	
UITENHAGE RD	00000432	00000	000	WILLIAMS JACOB LETTERSTEDT HAMMAN	FARM AGRICULTURAL	FARM - UITENHAGE RD	1.8891	18 900	
UITENHAGE RD	00000432	00001	000	WILLIAMS JACOB LETTERSTEDT HAMMAN	FARM AGRICULTURAL	FARM - UITENHAGE RD	378.4487	1 135 300	
UITENHAGE RD	00000432	00002	000	WILLIAMS JACOB LETTERSTEDT HAMMAN	FARM AGRICULTURAL	FARM - UITENHAGE RD	427.2761	1 804 700	
UITENHAGE RD	00000432	00003	000	ABBOTT JOHN HENRY	FARM AGRICULTURAL	FARM - UITENHAGE RD	1 007.0737	3 273 900	
UITENHAGE RD	00000432	00004	000	TRANSNET SOC LTD T/A TFR	FARM AGRICULTURAL	FARM - UITENHAGE RD	3.2219	25 800	
UITENHAGE RD	00000432	00005	000	TRANSNET SOC LTD T/A TFR	FARM AGRICULTURAL	FARM - UITENHAGE RD	1.7616	14 100	
UITENHAGE RD	00000432	00006	000	WILLIAMS JACOB LETTERSTEDT HAMMAN	FARM AGRICULTURAL	FARM - UITENHAGE RD	1.3624	13 600	
UITENHAGE RD	00000432	00007	000	NATIONAL DEPT OF PUBLIC WORKS	STATE OWNED	FARM - UITENHAGE RD	203.1126	1 624 800	
UITENHAGE RD	00000432	00008	000	NATIONAL DEPT OF PUBLIC WORKS	STATE OWNED	FARM - UITENHAGE RD	110.5713	1 625 500	

REGISTERED OR OTHER DESCRIPTION OF THE PROPERTY				FULL NAMES OF OWNER(S)	CATEGORY DETERMINED IN TERMS OF SECTION 8 OF THE ACT	PHYSICAL ADDRESS OF THE PROPERTY	EXTENT OF THE PROPERTY (HA)	MARKET VALUE OF THE PROPERTY	REMARKS
SUBURB	ERFNR	PORTION	UNIT						
UITENHAGE RD	00000432	00009	000	CLIFTON MEADOWS PTY LTD	FARM AGRICULTURAL	FARM - UITENHAGE RD	350.1569	1 050 000	
UITENHAGE RD	00000432	00010	000	WILLIAMS WILLIAM HENRY	FARM AGRICULTURAL	FARM - UITENHAGE RD	72.4220	217 300	
UITENHAGE RD	00000432	00011	000	WILLIAMS JACOB LETTERSTEDT HAMMAN	FARM AGRICULTURAL	FARM - UITENHAGE RD	2.3973	24 100	
UITENHAGE RD	00000432	00013	000	NATIONAL DEPT OF PUBLIC WORKS	STATE OWNED	FARM - UITENHAGE RD	32.0387	256 300	
UITENHAGE RD	00000432	00014	000	NATIONAL DEPT OF PUBLIC WORKS	STATE OWNED	FARM - UITENHAGE RD	26.8290	4 573 600	
UITENHAGE RD	00000433	00000	000	NEL	FARM AGRICULTURAL	FARM - UITENHAGE RD	13.9208	426 300	
UITENHAGE RD	00000433	00001	000	ERF 439 UITENHAGE PROP CC	FARM AGRICULTURAL	FARM - UITENHAGE RD	9.2802	92 800	
UITENHAGE RD	00000433	00002	000	TRANSNET SOC LTD T/A TFR	FARM AGRICULTURAL	FARM - UITENHAGE RD	0.1972	1 600	
UITENHAGE RD	00000435	00001	000	DELPORT PIETER WYNAND	FARM AGRICULTURAL	FARM - UITENHAGE RD	14.5061	432 000	
UITENHAGE RD	00000435	00002	000	D&K FAMILY TRUST	FARM AGRICULTURAL	FARM - UITENHAGE RD	14.4538	410 200	
UITENHAGE RD	00000435	00003	000	FELIX COLIN DAVID	FARM AGRICULTURAL	FARM - UITENHAGE RD	14.7188	165 200	
UITENHAGE RD	00000435	00006	000	NATIONAL GOVERNMENT OF THE RSA.	STATE OWNED	FARM - UITENHAGE RD	48.8900	515 200	
UITENHAGE RD	00000435	00008	000	KAMNANDI TRADING 124 CC	FARM AGRICULTURAL	FARM - UITENHAGE RD	55.8476	3 636 500	
UITENHAGE RD	00000435	00009	000	GILLIES RICHARD JOHN	FARM AGRICULTURAL	FARM - UITENHAGE RD	17.9100	541 200	
UITENHAGE RD	00000435	00010	000	CLOSE UP DEALS 153 CC	FARM AGRICULTURAL	FARM - UITENHAGE RD	17.9115	272 900	
UITENHAGE RD	00000435	00013	000	MOOLMAN ALFONSO	FARM AGRICULTURAL	FARM - UITENHAGE RD	56.7224	198 500	
UITENHAGE RD	00000435	00014	000	ROWE PROP TRUST	FARM AGRICULTURAL	FARM - UITENHAGE RD	5.8540	283 000	
UITENHAGE RD	00000435	00015	000	FELIX COLIN DAVID	FARM AGRICULTURAL	FARM - UITENHAGE RD	12.6762	290 100	
UITENHAGE RD	00000435	00016	000	NATIONAL GOVERNMENT OF THE REPUBLIC OF SA	STATE OWNED	FARM - UITENHAGE RD	30.4585	723 700	
UITENHAGE RD	00000435	00017	000	NATIONAL DEPT OF PUBLIC WORKS	STATE OWNED	FARM - UITENHAGE RD	50.8777	1 175 600	
UITENHAGE RD	00000435	00018	000	REGIONAL SERVICES COUNCIL-ALGOA	FARM AGRICULTURAL	FARM - UITENHAGE RD	9.5755	93 000	
UITENHAGE RD	00000435	00020	000	TRANSNET SOC LTD T/A TFR	FARM AGRICULTURAL	FARM - UITENHAGE RD	0.4789	3 800	
UITENHAGE RD	00000435	00021	000	TRANSNET SOC LTD T/A TFR	FARM AGRICULTURAL	FARM - UITENHAGE RD	0.5312	4 200	
UITENHAGE RD	00000435	00022	000	TRANSNET SOC LTD T/A TFR	FARM AGRICULTURAL	FARM - UITENHAGE RD	0.2662	2 100	
UITENHAGE RD	00000435	00023	000	TRANSNET SOC LTD T/A TFR	FARM AGRICULTURAL	FARM - UITENHAGE RD	0.8196	6 600	
UITENHAGE RD	00000435	00024	000	TRANSNET SOC LTD T/A TFR	FARM AGRICULTURAL	FARM - UITENHAGE RD	0.8788	7 000	
UITENHAGE RD	00000435	00025	000	CACADU DISTRICT MUNICIPALITY	FARM AGRICULTURAL	FARM - UITENHAGE RD	14.6462	51 300	
UITENHAGE RD	00000435	00026	000	CACADU DISTRICT MUNICIPALITY	FARM AGRICULTURAL	FARM - UITENHAGE RD	19.8800	515 200	
UITENHAGE RD	00000435	00027	000	CACADU DISTRICT MUNICIPALITY	FARM AGRICULTURAL	FARM - UITENHAGE RD	91.4796	320 200	
UITENHAGE RD	00000435	00028	000	SUPREME GOLF TEE CC	FARM AGRICULTURAL	FARM - UITENHAGE RD	5.0465	547 300	
UITENHAGE RD	00000436	00001	000	NATIONAL DEPT OF PUBLIC WORKS	STATE OWNED	FARM - UITENHAGE RD	23.9970	84 000	
UITENHAGE RD	00000436	00002	000	NEDER GEREK KERK-LOERIE RIVIER	P.B.O - CHURCHES	FARM - UITENHAGE RD	3.9321	1 381 700	
UITENHAGE RD	00000436	00003	000	NATIONAL DEPT OF PUBLIC WORKS	STATE OWNED	FARM - UITENHAGE RD	61.4748	1 049 000	
UITENHAGE RD	00000436	00004	000	CACADU DISTRICT MUNICIPALITY	FARM AGRICULTURAL	FARM - UITENHAGE RD	34.0469	120 600	
UITENHAGE RD	00000436	00005	000	CHABE FAMILY CPA & MARTIE REYNECKE	FARM AGRICULTURAL	FARM - UITENHAGE RD	4.3255	43 300	
UITENHAGE RD	00000436	00006	000	BOTES JOHAN STEFANUS	FARM AGRICULTURAL	FARM - UITENHAGE RD	0.8851	13 300	

REGISTERED OR OTHER DESCRIPTION OF THE PROPERTY				FULL NAMES OF OWNER(S)	CATEGORY DETERMINED IN TERMS OF SECTION 8 OF THE ACT	PHYSICAL ADDRESS OF THE PROPERTY	EXTENT OF THE PROPERTY (HA)	MARKET VALUE OF THE PROPERTY	REMARKS
SUBURB	ERFNR	PORTION	UNIT						
UITENHAGE RD	00000436	00007	000	BOTES JOHAN STEFANUS	FARM AGRICULTURAL	FARM - UITENHAGE RD	2.7766	459 700	
UITENHAGE RD	00000436	00008	000	CHABE FAMILY CPA & MARTIE REYNECKE	FARM AGRICULTURAL	FARM - UITENHAGE RD	4.2026	537 500	
UITENHAGE RD	00000436	00009	000	HOFFMAN FRANCOIS JACOBUS&HESTER JOHANNA	FARM AGRICULTURAL	FARM - UITENHAGE RD	66.7462	667 500	
UITENHAGE RD	00000436	00010	000	OLIVIER NICOLAAS JAKOBUS&MARIA JEANETTA	FARM AGRICULTURAL	FARM - UITENHAGE RD	1.2350	584 900	
UITENHAGE RD	00000436	00011	000	NATIONAL GOVERNMENT OF THE RSA	STATE OWNED	FARM - UITENHAGE RD	0.7081	14 200	
UITENHAGE RD	00000436	00012	000	FREDERIK H KOTZE HOLDINGS PTY LTD	FARM AGRICULTURAL	FARM - UITENHAGE RD	0.4911	9 800	
UITENHAGE RD	00000436	00013	000	NATIONAL GOVERNMENT OF THE RSA	STATE OWNED	FARM - UITENHAGE RD	0.8665	21 700	
UITENHAGE RD	00000436	00014	000	NATIONAL GOVERNMENT OF THE RSA	STATE OWNED	FARM - UITENHAGE RD	3.1316	78 300	
UITENHAGE RD	00000436	00015	000	NATIONAL GOVERNMENT OF THE RSA	STATE OWNED	FARM - UITENHAGE RD	0.7438	18 600	
UITENHAGE RD	00000436	00016	000	NATIONAL GOVERNMENT OF THE RSA	STATE OWNED	FARM - UITENHAGE RD	0.9150	22 900	
UITENHAGE RD	00000436	00017	000	NATIONAL GOVERNMENT OF RSA	STATE OWNED	FARM - UITENHAGE RD	5.4090	70 300	
UITENHAGE RD	00000436	00018	000	MIMOSA FRUIT PROP PTY LTD	FARM AGRICULTURAL	FARM - UITENHAGE RD	2.9022	29 000	
UITENHAGE RD	00000436	00021	000	NATIONAL GOVERNMENT OF RSA	STATE OWNED	FARM - UITENHAGE RD	3.7511	37 500	
UITENHAGE RD	00000436	00022	000	NATIONAL GOVERNMENT OF THE RSA	STATE OWNED	FARM - UITENHAGE RD	1.2100	10 000	
UITENHAGE RD	00000436	00023	000	LOERIE COMMUNITY TRADING PTY LTD	FARM AGRICULTURAL	FARM - UITENHAGE RD	0.1165	1 200	
UITENHAGE RD	00000436	00024	000	KITSANA	FARM AGRICULTURAL	FARM - UITENHAGE RD	1.3166	13 200	
UITENHAGE RD	00000436	00025	000	LOER CC	FARM AGRICULTURAL	FARM - UITENHAGE RD	47.0447	1 000	
UITENHAGE RD	00000436	00026	000	NATIONAL GOVERNMENT OF RSA	STATE OWNED	FARM - UITENHAGE RD	0.4868	4 900	
UITENHAGE RD	00000436	00027	000	NATIONAL GOVERNMENT OF RSA	STATE OWNED	FARM - UITENHAGE RD	0.4383	4 400	
UITENHAGE RD	00000436	00028	000	NATIONAL GOVERNMENT OF RSA	STATE OWNED	FARM - UITENHAGE RD	4.3282	43 300	
UITENHAGE RD	00000436	00029	000	MAHALA	FARM AGRICULTURAL	FARM - UITENHAGE RD	59.8170	659 200	
UITENHAGE RD	00000436	00030	000	HAYES RAYMOND LEO LESLIE	FARM AGRICULTURAL	FARM - UITENHAGE RD	0.8636	227 000	
UITENHAGE RD	00000436	00031	000	VENA ZANEMPI JOSEPH	FARM AGRICULTURAL	FARM - UITENHAGE RD	2.5653	321 700	
UITENHAGE RD	00000436	00032	000	LOERIERIVIER PRIMARY SCHOOL	P.B.O - SPORT	FARM - UITENHAGE RD	1.0961	363 200	
UITENHAGE RD	00000436	00033	000	KITSANA	FARM AGRICULTURAL	FARM - UITENHAGE RD	3.9472	158 500	
UITENHAGE RD	00000436	00034	000	VAN ROOYEN MARLENE ANETTE	FARM AGRICULTURAL	FARM - UITENHAGE RD	18.3807	534 800	
UITENHAGE RD	00000436	00035	000	TSHAYINGWE COMMUNAL PROP ASSOCIATION	FARM AGRICULTURAL	FARM - UITENHAGE RD	20.1665	233 500	
UITENHAGE RD	00000436	00036	000	GROOTBOOM COMMUNAL PROP ASSOC	FARM AGRICULTURAL	FARM - UITENHAGE RD	42.6942	426 900	
UITENHAGE RD	00000436	00037	000	MIMOSA FRUIT PROP PTY LTD	FARM AGRICULTURAL	FARM - UITENHAGE RD	8.0172	81 700	
UITENHAGE RD	00000436	00038	000	MIMOSA FRUIT PROP PTY LTD	FARM AGRICULTURAL	FARM - UITENHAGE RD	98.4714	984 700	
UITENHAGE RD	00000436	00039	000	SMIT JACOBUS HENDRIK	FARM AGRICULTURAL	FARM - UITENHAGE RD	6.5011	103 900	
UITENHAGE RD	00000436	00040	000	KOUGA MUNICIPALITY (UITENHAGE RD)	FARM AGRICULTURAL	FARM - UITENHAGE RD	115.9130	927 300	
UITENHAGE RD	00000436	00041	000	SMIT JACOBUS HENDRIK	FARM AGRICULTURAL	FARM - UITENHAGE RD	5.6531	73 500	
UITENHAGE RD	00000436	00042	000	WESTERN DISTRICT COUNCIL	FARM AGRICULTURAL	FARM - UITENHAGE RD	113.0180	904 100	
UITENHAGE RD	00000436	00043	000	KLEIN LOERIE VLAKTE BOERDERY CC	FARM AGRICULTURAL	FARM - UITENHAGE RD	62.6838	1 586 800	
UITENHAGE RD	00000436	00044	000	CONRADIE ANDRE STEPHANUS	FARM AGRICULTURAL	FARM - UITENHAGE RD	150.0587	2 022 100	

REGISTERED OR OTHER DESCRIPTION OF THE PROPERTY				FULL NAMES OF OWNER(S)	CATEGORY DETERMINED IN TERMS OF SECTION 8 OF THE ACT	PHYSICAL ADDRESS OF THE PROPERTY	EXTENT OF THE PROPERTY (HA)	MARKET VALUE OF THE PROPERTY	REMARKS
SUBURB	ERFNR	PORTION	UNIT						
UITENHAGE RD	00000436	00045	000	SONOP BOERDERY TRUST	FARM AGRICULTURAL	FARM - UITENHAGE RD	2.8994	75 400	
UITENHAGE RD	00000436	00046	000	MAKGHALE BOERDERY PROPRIETARY LIMITED	FARM AGRICULTURAL	FARM - UITENHAGE RD	84.3959	1 618 000	
UITENHAGE RD	00000436	00047	000	MIMOSA FRUIT PROP PTY LTD	FARM AGRICULTURAL	FARM - UITENHAGE RD	39.7159	667 200	
UITENHAGE RD	00000436	00048	000	PATTINSON LYNETTE	FARM AGRICULTURAL	FARM - UITENHAGE RD	71.9503	924 000	
UITENHAGE RD	00000436	00049	000	PATTINSON LYNETTE	FARM AGRICULTURAL	FARM - UITENHAGE RD	26.6751	352 000	
UITENHAGE RD	00000436	00050	000	LAUFS BERTIE RUBIN	FARM AGRICULTURAL	FARM - UITENHAGE RD	24.1840	241 800	
UITENHAGE RD	00000436	00051	000	TINKTINKIE VENTURES CC	FARM AGRICULTURAL	FARM - UITENHAGE RD	18.5801	377 000	
UITENHAGE RD	00000436	00052	000	GERBER EBENHAESER	FARM AGRICULTURAL	FARM - UITENHAGE RD	59.7013	597 000	
UITENHAGE RD	00000436	00053	000	KAMFFER WILLEM JACOBUS	FARM AGRICULTURAL	FARM - UITENHAGE RD	26.5985	266 000	
UITENHAGE RD	00000436	00054	000	MOOLMAN PIERRE	FARM AGRICULTURAL	FARM - UITENHAGE RD	80.5397	1 122 000	
UITENHAGE RD	00000436	00055	000	RAUBENHEIMER SARAH JOHANNA & ANTON MICHAEL	FARM AGRICULTURAL	FARM - UITENHAGE RD	124.6259	997 000	
UITENHAGE RD	00000436	00056	000	DE JAGER HENRIETTE	FARM AGRICULTURAL	FARM - UITENHAGE RD	84.9426	726 300	
UITENHAGE RD	00000436	00057	000	MOOLMAN PIERRE	FARM AGRICULTURAL	FARM - UITENHAGE RD	173.3293	4 843 000	
UITENHAGE RD	00000436	00058	000	MOOLMAN PIERRE	FARM AGRICULTURAL	FARM - UITENHAGE RD	85.7854	1 184 000	
UITENHAGE RD	00000436	00059	000	THOSAREYN LANDGOED CC	FARM AGRICULTURAL	FARM - UITENHAGE RD	22.1101	777 600	
UITENHAGE RD	00000436	00061	000	E C STRYDOM BOERDERYTRUST	FARM AGRICULTURAL	FARM - UITENHAGE RD	123.5376	2 162 200	
UITENHAGE RD	00000436	00062	000	PIETER RENS EIENDOMME TRUST	FARM AGRICULTURAL	FARM - UITENHAGE RD	53.5867	885 000	
UITENHAGE RD	00000436	00063	000	SMIT JACOBUS HENDRIK	FARM AGRICULTURAL	FARM - UITENHAGE RD	1.7087	17 100	
UITENHAGE RD	00000436	00064	000	SMIT JACOBUS HENDRIK	FARM AGRICULTURAL	FARM - UITENHAGE RD	3.6260	36 300	
UITENHAGE RD	00000436	00065	000	MIMOSA FRUIT PROP PTY LTD	FARM AGRICULTURAL	FARM - UITENHAGE RD	2.1100	126 300	
UITENHAGE RD	00000436	00066	000	SMIT JACOBUS HENDRIK	FARM AGRICULTURAL	FARM - UITENHAGE RD	6.1413	61 400	
UITENHAGE RD	00000436	00067	000	BARNARDT JOHANNES HENDRIKUS	FARM AGRICULTURAL	FARM - UITENHAGE RD	12.8294	419 900	
UITENHAGE RD	00000436	00068	000	MIMOSA FRUIT PROP PTY LTD	FARM AGRICULTURAL	FARM - UITENHAGE RD	21.7516	848 000	
UITENHAGE RD	00000436	00069	000	MARIUS REYNECKE TRUST	FARM AGRICULTURAL	FARM - UITENHAGE RD	5.1221	281 100	
UITENHAGE RD	00000436	00070	000	MARIUS REYNECKE TRUST	FARM AGRICULTURAL	FARM - UITENHAGE RD	2.7423	182 100	
UITENHAGE RD	00000436	00071	000	EC STRYDOM BOERDERY TRUST	FARM AGRICULTURAL	FARM - UITENHAGE RD	6.4597	64 600	
UITENHAGE RD	00000436	00072	000	EC STRYDOM BOERDERY TRUST	FARM AGRICULTURAL	FARM - UITENHAGE RD	3.8472	38 500	
UITENHAGE RD	00000436	00073	000	BOTHA JANITA	FARM AGRICULTURAL	FARM - UITENHAGE RD	4.4469	287 700	
UITENHAGE RD	00000436	00074	000	BOTHA JANITA	FARM AGRICULTURAL	FARM - UITENHAGE RD	4.4326	117 000	
UITENHAGE RD	00000436	00076	000	MOOLMAN PIERRE	FARM AGRICULTURAL	FARM - UITENHAGE RD	6.5282	441 000	
UITENHAGE RD	00000436	00077	000	THOSAREYN LANDGOED CC	FARM AGRICULTURAL	FARM - UITENHAGE RD	10.6991	479 000	
UITENHAGE RD	00000436	00079	000	B Z FAMILIE TRUST	FARM AGRICULTURAL	FARM - UITENHAGE RD	1.7131	17 100	
UITENHAGE RD	00000436	00080	000	KLEIN LOERIE VLAKTE BOERDERY CC	FARM AGRICULTURAL	FARM - UITENHAGE RD	7.8230	261 000	
UITENHAGE RD	00000436	00081	000	KLEIN LOERIE VLAKTE BOERDERY CC	FARM AGRICULTURAL	FARM - UITENHAGE RD	5.8601	203 000	
UITENHAGE RD	00000436	00082	000	WIESE MICHAEL TIMOTHY	FARM AGRICULTURAL	FARM - UITENHAGE RD	0.0085	1 096 700	
UITENHAGE RD	00000436	00083	000	TRANSNET SOC LTD T/A TFR	P.S.I	FARM - UITENHAGE RD	0.1243	1 200	

REGISTERED OR OTHER DESCRIPTION OF THE PROPERTY				FULL NAMES OF OWNER(S)	CATEGORY DETERMINED IN TERMS OF SECTION 8 OF THE ACT	PHYSICAL ADDRESS OF THE PROPERTY	EXTENT OF THE PROPERTY (HA)	MARKET VALUE OF THE PROPERTY	REMARKS
SUBURB	ERFNR	PORTION	UNIT						
UITENHAGE RD	00000436	00084	000	TRANSNET SOC LTD T/A TFR	P.S.I	FARM - UITENHAGE RD	0.1994	2 000	
UITENHAGE RD	00000436	00085	000	TRANSNET SOC LTD T/A TFR	P.S.I	FARM - UITENHAGE RD	0.1265	1 300	
UITENHAGE RD	00000436	00086	000	PETRUS GERT JACOBUS	FARM LIFE STYLE	FARM - UITENHAGE RD	0.7995	165 400	
UITENHAGE RD	00000436	00087	000	MORAVIAN CHURCH IN SOUTH AFRICA	FARM AGRICULTURAL	FARM - UITENHAGE RD	3.7457	74 900	
UITENHAGE RD	00000436	00090	000	WILLIAMS MZWANDILE WILLIAM	FARM AGRICULTURAL	FARM - UITENHAGE RD	5.3152	103 200	
UITENHAGE RD	00000436	00091	000	KLEINGELD CHRISTINA MARIA ELIZABETH	FARM AGRICULTURAL	FARM - UITENHAGE RD	3.4575	689 000	
UITENHAGE RD	00000436	00092	000	MOOLMAN PIERRE	FARM AGRICULTURAL	FARM - UITENHAGE RD	21.3671	370 000	
UITENHAGE RD	00000436	00093	000	DUCK CORNELIA WILHELMINA	FARM AGRICULTURAL	FARM - UITENHAGE RD	23.1308	509 400	
UITENHAGE RD	00000436	00094	000	MOOLMAN PIERRE ALEXANDER	FARM AGRICULTURAL	FARM - UITENHAGE RD	23.1276	339 200	
UITENHAGE RD	00000436	00095	000	MARTHIBELL BELEGGINGS CC	FARM AGRICULTURAL	FARM - UITENHAGE RD	21.4616	412 500	
UITENHAGE RD	00000436	00096	000	LUBBE JOHN DANIEL	FARM AGRICULTURAL	FARM - UITENHAGE RD	23.1001	612 000	
UITENHAGE RD	00000436	00098	000	MIMOSA FRUIT PROP PTY LTD	FARM AGRICULTURAL	FARM - UITENHAGE RD	65.2771	652 800	
UITENHAGE RD	00000436	00099	000	LAUFS PATRICK&AMANDA	FARM AGRICULTURAL	FARM - UITENHAGE RD	6.4917	86 600	
UITENHAGE RD	00000436	00100	000	LINES JACOBUS JOHANNES	FARM LIFE STYLE	FARM - UITENHAGE RD	0.7037	76 300	
UITENHAGE RD	00000436	00101	000	NELSON MANDELA METRO	FARM AGRICULTURAL	FARM - UITENHAGE RD	10.2787	5 519 000	
UITENHAGE RD	00000436	00102	000	MIMOSA FRUIT PROP PTY LTD	FARM LIFE STYLE	FARM - UITENHAGE RD	39.9268	501 300	
UITENHAGE RD	00000436	00103	000	VAN RENSBURG NICK	FARM AGRICULTURAL	FARM - UITENHAGE RD	0.4891	171 400	
UITENHAGE RD	00000436	00104	000	ROBINSON ROBERT	FARM AGRICULTURAL	FARM - UITENHAGE RD	8.5650	348 800	
UITENHAGE RD	00000436	00108	000	WILLIAMS WILLIAM HENRY	FARM AGRICULTURAL	FARM - UITENHAGE RD	1.7633	17 600	
UITENHAGE RD	00000436	00109	000	LOERIE COMMUNITY TRADING PTY LTD	FARM AGRICULTURAL	FARM - UITENHAGE RD	0.1927	1 900	
UITENHAGE RD	00000436	00110	000	LOERIE COMMUNITY TRADING PTY LTD	FARM AGRICULTURAL	FARM - UITENHAGE RD	0.7250	7 300	
UITENHAGE RD	00000436	00111	000	LOERIE COMMUNITY TRADING PTY LTD	FARM AGRICULTURAL	FARM - UITENHAGE RD	0.3627	3 600	
UITENHAGE RD	00000436	00112	000	LOERIE COMMUNITY TRADING PTY LTD	FARM AGRICULTURAL	FARM - UITENHAGE RD	0.8219	8 200	
UITENHAGE RD	00000436	00113	000	LOERIE COMMUNITY TRADING PTY LTD	FARM AGRICULTURAL	FARM - UITENHAGE RD	1.2580	12 600	
UITENHAGE RD	00000436	00114	000	WILLIAMS WILLIAM HENRY	FARM AGRICULTURAL	FARM - UITENHAGE RD	7.6688	89 500	
UITENHAGE RD	00000436	00115	000	LOERIE COMMUNITY TRADING PTY LTD	FARM AGRICULTURAL	FARM - UITENHAGE RD	0.4535	4 500	
UITENHAGE RD	00000436	00116	000	LOERIE COMMUNITY TRADING PTY LTD	FARM AGRICULTURAL	FARM - UITENHAGE RD	0.2223	2 200	
UITENHAGE RD	00000436	00118	000	LOERIE COMMUNITY TRADING PTY LTD	FARM AGRICULTURAL	FARM - UITENHAGE RD	0.3100	3 100	
UITENHAGE RD	00000436	00119	000	THOSAREYN LANDGOED CC	FARM AGRICULTURAL	FARM - UITENHAGE RD	32.1076	321 100	
UITENHAGE RD	00000436	00120	000	LOERIE COMMUNITY TRADING PTY LTD	FARM AGRICULTURAL	FARM - UITENHAGE RD	0.1552	1 600	
UITENHAGE RD	00000436	00121	000	LOERIE COMMUNITY TRADING PTY LTD	FARM AGRICULTURAL	FARM - UITENHAGE RD	0.5186	5 200	
UITENHAGE RD	00000436	00122	000	LOERIE COMMUNITY TRADING PTY LTD	FARM AGRICULTURAL	FARM - UITENHAGE RD	0.0710	1 000	
UITENHAGE RD	00000436	00123	000	KITSANA	FARM AGRICULTURAL	FARM - UITENHAGE RD	0.0154	1 000	
UITENHAGE RD	00000436	00124	000	KITSANA	FARM AGRICULTURAL	FARM - UITENHAGE RD	2 727.0000	2 700	
UITENHAGE RD	00000436	00125	000	KITSANA	FARM AGRICULTURAL	FARM - UITENHAGE RD	0.3392	3 400	
UITENHAGE RD	00000436	00126	000	LOERIE COMMUNITY TRADING PTY LTD	FARM AGRICULTURAL	FARM - UITENHAGE RD	0.1076	1 100	

REGISTERED OR OTHER DESCRIPTION OF THE PROPERTY				FULL NAMES OF OWNER(S)	CATEGORY DETERMINED IN TERMS OF SECTION 8 OF THE ACT	PHYSICAL ADDRESS OF THE PROPERTY	EXTENT OF THE PROPERTY (HA)	MARKET VALUE OF THE PROPERTY	REMARKS
SUBURB	ERFNR	PORTION	UNIT						
UITENHAGE RD	00000436	00127	000	TRANSNET SOC LTD T/A TFR	P.S.I	FARM - UITENHAGE RD	4.3871	5 100	
UITENHAGE RD	00000436	00128	000	POTGIETER HERMAN	FARM AGRICULTURAL	FARM - UITENHAGE RD	5.3353	401 000	
UITENHAGE RD	00000436	00129	000	TRANSNET SOC LTD T/A TFR	P.S.I	FARM - UITENHAGE RD	1.1292	93 000	
UITENHAGE RD	00000436	00130	000	TRANSNET SOC LTD T/A TFR	P.S.I	FARM - UITENHAGE RD	0.4268	101 100	
UITENHAGE RD	00000436	00131	000	TRANSNET SOC LTD T/A TFR	P.S.I	FARM - UITENHAGE RD	0.3640	3 600	
UITENHAGE RD	00000436	00133		WILLIAMS WILLIAM HENRY	FARM AGRICULTURAL	FARM - UITENHAGE RD	0.0000	362 100	
UITENHAGE RD	00000436	00134	000	REGIONAL SERVICES COUNCIL-ALGOA	FARM AGRICULTURAL	FARM - UITENHAGE RD	21.8062	218 100	
UITENHAGE RD	00000436	00140	000	LOERIERIVIER PRIMARY SCHOOL	P.B.O - SPORT	FARM - UITENHAGE RD	0.0991	164 800	
UITENHAGE RD	00000436	00146	000	TRANSNET SOC LTD T/A TFR	P.S.I	FARM - UITENHAGE RD	0.4322	3 500	
UITENHAGE RD	00000436	00147	000	TRANSNET SOC LTD T/A TFR	P.S.I	FARM - UITENHAGE RD	0.0559	3 900	
UITENHAGE RD	00000436	00148	000	TRANSNET SOC LTD T/A TFR	P.S.I	FARM - UITENHAGE RD	0.2544	2 500	
UITENHAGE RD	00000436	00149	000	TRANSNET SOC LTD T/A TFR	P.S.I	FARM - UITENHAGE RD	0.0709	1 000	
UITENHAGE RD	00000436	00150	000	TRANSNET SOC LTD T/A TFR	P.S.I	FARM - UITENHAGE RD	0.5197	5 200	
UITENHAGE RD	00000436	00151	000	TINKTINKIE VENTURES CC	FARM AGRICULTURAL	FARM - UITENHAGE RD	52.7562	701 200	
UITENHAGE RD	00000436	00152	000	CHABE FAMILY CPA & MARTIE REYNECKE	FARM AGRICULTURAL	FARM - UITENHAGE RD	5.1960	52 000	
UITENHAGE RD	00000436	00153	000	NATIONAL DEPT OF PUBLIC WORKS	STATE OWNED	FARM - UITENHAGE RD	14.4155	320 500	
UITENHAGE RD	00000436	00154	000	REGIONAL SERVICES COUNCIL-PORT ELIZABETH	FARM AGRICULTURAL	FARM - UITENHAGE RD	1.2297	12 300	
UITENHAGE RD	00000436	00155	000	REGIONAL SERVICES COUNCIL-PORT ELIZABETH	FARM AGRICULTURAL	FARM - UITENHAGE RD	0.1076	1 100	
UITENHAGE RD	00000436	00158	000	NELSON MANDELA METRO	FARM AGRICULTURAL	FARM - UITENHAGE RD	2.3595	23 600	
UITENHAGE RD	00000436	00160	000	MOOLMAN ANDRE	FARM AGRICULTURAL	FARM - UITENHAGE RD	1.8063	456 000	
UITENHAGE RD	00000436	00161	000	TRANSNET SOC LTD T/A TFR	P.S.I	FARM - UITENHAGE RD	0.9663	9 700	
UITENHAGE RD	00000436	00162	000	TRANSNET SOC LTD T/A TFR	P.S.I	FARM - UITENHAGE RD	0.4988	5 000	
UITENHAGE RD	00000436	00163	000	TRANSNET SOC LTD T/A TFR	P.S.I	FARM - UITENHAGE RD	0.6769	6 800	
UITENHAGE RD	00000436	00164	000	TRANSNET SOC LTD T/A TFR	P.S.I	FARM - UITENHAGE RD	0.7809	7 800	
UITENHAGE RD	00000436	00165	000	TRANSNET SOC LTD T/A TFR	P.S.I	FARM - UITENHAGE RD	0.4243	4 200	
UITENHAGE RD	00000436	00166	000	TRANSNET SOC LTD T/A TFR	P.S.I	FARM - UITENHAGE RD	0.6626	6 600	
UITENHAGE RD	00000436	00167	000	TRANSNET SOC LTD T/A TFR	P.S.I	FARM - UITENHAGE RD	3.2107	32 100	
UITENHAGE RD	00000436	00168	000	TRANSNET SOC LTD T/A TFR	P.S.I	FARM - UITENHAGE RD	0.9227	9 200	
UITENHAGE RD	00000436	00169	000	TRANSNET SOC LTD T/A TFR	P.S.I	FARM - UITENHAGE RD	0.5887	5 900	
UITENHAGE RD	00000436	00170	000	TRANSNET SOC LTD T/A TFR	P.S.I	FARM - UITENHAGE RD	0.5386	5 400	
UITENHAGE RD	00000436	00171	000	TRANSNET SOC LTD T/A TFR	P.S.I	FARM - UITENHAGE RD	1.7119	17 100	
UITENHAGE RD	00000436	00172	000	TRANSNET SOC LTD T/A TFR	P.S.I	FARM - UITENHAGE RD	0.2817	2 800	
UITENHAGE RD	00000436	00173	000	TRANSNET SOC LTD T/A TFR	P.S.I	FARM - UITENHAGE RD	0.4033	4 000	
UITENHAGE RD	00000436	00174	000	KOUGA MUNICIPALITY (LOERIE)	FARM AGRICULTURAL	FARM - UITENHAGE RD	19.5220	195 200	
UITENHAGE RD	00000436	00175	000	KOUGA MUNICIPALITY (LOERIE)	FARM AGRICULTURAL	FARM - UITENHAGE RD	41.3491	413 500	
UITENHAGE RD	00000436	00176	000	KOUGA MUNICIPALITY (LOERIE)	FARM AGRICULTURAL	FARM - UITENHAGE RD	18.7483	187 500	



REGISTERED OR OTHER DESCRIPTION OF THE PROPERTY				FULL NAMES OF OWNER(S)	CATEGORY DETERMINED IN TERMS OF SECTION 8 OF THE ACT	PHYSICAL ADDRESS OF THE PROPERTY	EXTENT OF THE PROPERTY (HA)	MARKET VALUE OF THE PROPERTY	REMARKS
SUBURB	ERFNR	PORTION	UNIT						
UITENHAGE RD	00000436	00177	000	CACADU DISTRICT MUNICIPALITY	FARM AGRICULTURAL	FARM - UITENHAGE RD	4.3094	43 100	
UITENHAGE RD	00000436	00178	000	TRANSNET SOC LTD T/A TFR	P.S.I	FARM - UITENHAGE RD	0.2274	2 300	
UITENHAGE RD	00000436	00179	000	FELIX MICHAEL & JOSEPHINE	FARM LIFE STYLE	FARM - UITENHAGE RD	0.1553	76 900	
UITENHAGE RD	00000436	00180	000	MATSIMELLA CHRISTOPHER & SANET YOLANDE	FARM LIFE STYLE	FARM - UITENHAGE RD	0.1849	101 800	
UITENHAGE RD	00000436	00181	000	LINES JACOBUS JOHANNES	FARM LIFE STYLE	FARM - UITENHAGE RD	0.1509	91 300	
UITENHAGE RD	00000436	00182	000	BENTELE MARGARET	FARM LIFE STYLE	FARM - UITENHAGE RD	0.1807	69 700	
UITENHAGE RD	00000436	00183	000	FELIX COLIN DAVID & ELLEN SOFIA	FARM LIFE STYLE	FARM - UITENHAGE RD	0.1923	81 900	
UITENHAGE RD	00000436	00184	000	NTOMBANA VUYISILE	FARM LIFE STYLE	FARM - UITENHAGE RD	0.1953	85 500	
UITENHAGE RD	00000436	00185	000	PETRUS RICHARD	FARM LIFE STYLE	FARM - UITENHAGE RD	0.1551	103 900	
UITENHAGE RD	00000436	00186	000	MENGU MNCEDISI SAMSON	FARM LIFE STYLE	FARM - UITENHAGE RD	0.1405	85 100	
UITENHAGE RD	00000436	00187	000	DRAAI CLINTON DANIEL	FARM LIFE STYLE	FARM - UITENHAGE RD	0.1721	76 500	
UITENHAGE RD	00000436	00188	000	SEPTOO NEVILLE WINSTON	FARM LIFE STYLE	FARM - UITENHAGE RD	0.1680	76 500	
UITENHAGE RD	00000436	00189	000	MEYER JOHAN ANDRIES	FARM LIFE STYLE	FARM - UITENHAGE RD	0.1651	81 400	
UITENHAGE RD	00000436	00190	000	SCHUTTE DEON DESEL	FARM LIFE STYLE	FARM - UITENHAGE RD	0.1638	87 300	
UITENHAGE RD	00000436	00191	000	WILLIAMS MICHAEL	FARM LIFE STYLE	FARM - UITENHAGE RD	0.1447	88 000	
UITENHAGE RD	00000436	00192	000	DIDLOFT FRANS & RONEL	FARM LIFE STYLE	FARM - UITENHAGE RD	0.1736	83 200	
UITENHAGE RD	00000436	00193	000	PETRUS MICHAEL GABRIEL	FARM LIFE STYLE	FARM - UITENHAGE RD	0.1163	122 000	
UITENHAGE RD	00000436	00194	000	JANTJIES MANGO	FARM LIFE STYLE	FARM - UITENHAGE RD	0.1111	95 600	
UITENHAGE RD	00000436	00195	000	TRANSNET SOC LTD T/A TFR	P.S.I	FARM - UITENHAGE RD	0.1569	11 000	
UITENHAGE RD	00000436	00196	000	TRANSNET SOC LTD T/A TFR	P.S.I	FARM - UITENHAGE RD	0.0200	1 000	
UITENHAGE RD	00000436	00197	000	VAN ROOYEN MARLENE ANETTE	FARM AGRICULTURAL	FARM - UITENHAGE RD	2.1047	519 200	
UITENHAGE RD	00000436	00198	000	KLEINGELD MARTIN JACOBUS	FARM AGRICULTURAL	FARM - UITENHAGE RD	64.5065	1 475 200	
UITENHAGE RD	00000436	00199	000	MARISOULA BELIGGINGS CC	FARM AGRICULTURAL	FARM - UITENHAGE RD	2.7365	281 600	
UITENHAGE RD	00000436	00201	000	HANCOR TWO CC h/a Loerie Prosessed Veg	FARM AGRICULTURAL	FARM - UITENHAGE RD	3.1861	418 500	
UITENHAGE RD	00000437	00001	000	SONOP BOERDERY TRUST	FARM AGRICULTURAL	FARM - UITENHAGE RD	13.7835	137 800	
UITENHAGE RD	00000438	00000	000	WACKY WOODS TRUST	FARM AGRICULTURAL	FARM - UITENHAGE RD	52.2381	3 085 000	
UITENHAGE RD	00000438	00001	000	WACKY WOODS TRUST	FARM AGRICULTURAL	FARM - UITENHAGE RD	10.8312	541 600	
UITENHAGE RD	00000439	00000	000	ERF 439 UITENHAGE PROP CC	FARM AGRICULTURAL	FARM - UITENHAGE RD	72.4069	724 000	
UITENHAGE RD	00000440	00001	000	TRANSNET SOC LTD T/A TFR	P.S.I	FARM - UITENHAGE RD	10.8386	101 600	
UITENHAGE RD	00000440	00002	000	TRANSNET SOC LTD T/A TFR	P.S.I	FARM - UITENHAGE RD	5.8140	13 500	
UITENHAGE RD	00000440	00004	000	WILLIAMS JACOB LETTERSTEDT HAMMAN	FARM AGRICULTURAL	FARM - UITENHAGE RD	35.8611	268 300	
UITENHAGE RD	00000440	00005	000	WILLIAMS JACOB LETTERSTEDT HAMMAN	FARM AGRICULTURAL	FARM - UITENHAGE RD	5.4333	54 300	
UITENHAGE RD	00000440	00007	000	WILLIAMS WILLIAM HENRY	FARM AGRICULTURAL	FARM - UITENHAGE RD	51.6851	842 900	
UITENHAGE RD	00000440	00010	000	NELSON MANDELA METRO	FARM AGRICULTURAL	FARM - UITENHAGE RD	8.1373	81 400	
UITENHAGE RD	00000440	00011	000	TRANSNET SOC LTD T/A TFR	P.S.I	FARM - UITENHAGE RD	0.0832	1 000	
UITENHAGE RD	00000440	00013	000	AIR TIGHT INV 126 CC	FARM AGRICULTURAL	FARM - UITENHAGE RD	148.4901	1 742 000	

REGISTERED OR OTHER DESCRIPTION OF THE PROPERTY				FULL NAMES OF OWNER(S)	CATEGORY DETERMINED IN TERMS OF SECTION 8 OF THE ACT	PHYSICAL ADDRESS OF THE PROPERTY	EXTENT OF THE PROPERTY (HA)	MARKET VALUE OF THE PROPERTY	REMARKS
SUBURB	ERFNR	PORTION	UNIT						
UITENHAGE RD	00000440	00014	000	KLEINHANS JAKOBUS PETRUS	FARM AGRICULTURAL	FARM - UITENHAGE RD	686.3625	4 949 000	
UITENHAGE RD	00000441	00000	000	KRUGER ANNA LOUISA	FARM AGRICULTURAL	FARM - UITENHAGE RD	226.0846	2 260 800	
UITENHAGE RD	00000441	00002	000	ROY HERSELMAN FAMILY TRUST	FARM LIFE STYLE	FARM - UITENHAGE RD	0.8299	528 300	
UITENHAGE RD	00000441	00003	000	GAMTOOS FARM PTY LTD	FARM AGRICULTURAL	FARM - UITENHAGE RD	213.6123	7 552 400	
UITENHAGE RD	00000441	00004	000	WARRIORS RETREAT CC	FARM AGRICULTURAL	FARM - UITENHAGE RD	42.7083	873 900	
UITENHAGE RD	00000441	00005	000	KOUGA MUNICIPALITY (LOERIE)	FARM AGRICULTURAL	FARM - UITENHAGE RD	0.3977	61 400	
UITENHAGE RD	00000441	00006	000	ESKOM HOLDINGS LTD	FARM AGRICULTURAL	FARM - UITENHAGE RD	0.4106	30 700	
UITENHAGE RD	00000441	00007	000	BAYVIEW TRUST	FARM AGRICULTURAL	FARM - UITENHAGE RD	21.8973	1 334 900	
UITENHAGE RD	00000441	00008	000	BAYVIEW TRUST	FARM AGRICULTURAL	FARM - UITENHAGE RD	21.8972	219 000	
UITENHAGE RD	00000441	00009	000	SOUTH AFRICAN ROADS BOARD	P.S.I	FARM - UITENHAGE RD	5.5457	55 500	
UITENHAGE RD	00000441	00010	000	SOUTH AFRICAN ROADS BOARD	P.S.I	FARM - UITENHAGE RD	3.8962	39 000	
UITENHAGE RD	00000441	00012	000	INVESTABILITY 214 PTY LTD	FARM LIFE STYLE	FARM - UITENHAGE RD	2.9636	3 942 000	
UITENHAGE RD	00000441	00013	000	WHIRLAWAY TRADING 56 CC	FARM LIFE STYLE	FARM - UITENHAGE RD	2.5353	1 115 200	
UITENHAGE RD	00000441	00014	000	CRAUSE GIDEON PETRUS	FARM LIFE STYLE	FARM - UITENHAGE RD	4.0850	249 000	
UITENHAGE RD	00000441	00015	000	MOORLAND SEEDLINGS CC	FARM AGRICULTURAL	FARM - UITENHAGE RD	25.9974	457 000	
UITENHAGE RD	00000442	00000	000	LEIBFRIED & JORDAN PTY LTD	FARM AGRICULTURAL	FARM - UITENHAGE RD	88.1329	832 900	
UITENHAGE RD	00000442	00003	000	JEFFREYS BAY ZEBRA SANCTUARY LODGE & BIKE PARK	FARM AGRICULTURAL	FARM - UITENHAGE RD	149.8886	1 734 000	
UITENHAGE RD	00000442	00006	000	CROWN CHICKENS PTY LTD	FARM AGRICULTURAL	FARM - UITENHAGE RD	233.0950	4 737 700	
UITENHAGE RD	00000442	00007	000	HICKMAN PERCIVAL ALFRED	FARM AGRICULTURAL	FARM - UITENHAGE RD	149.3527	1 701 000	
UITENHAGE RD	00000442	00008	000	NTSHONA MADODA MAX	FARM AGRICULTURAL	FARM - UITENHAGE RD	145.2528	1 738 800	
UITENHAGE RD	00000442	00009	000	CHEZE SYLVIAN	FARM AGRICULTURAL	FARM - UITENHAGE RD	8.6200	246 900	
UITENHAGE RD	00000442	00011	000	BYRNE BARBARA GWENDYA	FARM AGRICULTURAL	FARM - UITENHAGE RD	22.7931	424 600	
UITENHAGE RD	00000442	00013	000	HICKMAN PERCIVAL ALFRED	FARM AGRICULTURAL	FARM - UITENHAGE RD	32.9603	853 000	
UITENHAGE RD	00000442	00014	000	LEERINK WYTZE WILLEM	FARM AGRICULTURAL	FARM - UITENHAGE RD	50.6136	591 600	
UITENHAGE RD	00000442	00015	000	SOUTH AFRICAN ROADS BOARD	P.S.I	FARM - UITENHAGE RD	13.7090	137 100	
UITENHAGE RD	00000442	00016	000	JAN LAPERE FAMILIE TRUST	FARM AGRICULTURAL	FARM - UITENHAGE RD	261.3677	2 750 000	
UITENHAGE RD	00000442	00020	000	VAN NIEKERK PIERRE EUGENE	FARM AGRICULTURAL	FARM - UITENHAGE RD	129.4084	1 550 600	
UITENHAGE RD	00000442	00021	000	DE KOCK GEORG SEBASTIAAN	FARM AGRICULTURAL	FARM - UITENHAGE RD	361.4726	3 050 200	
UITENHAGE RD	00000443	00000	000	TRANSNET SOC LTD T/A TFR	P.S.I	FARM - UITENHAGE RD	6.3534	54 400	
UITENHAGE RD	00000444	00007	000	FLORENCE PRIVATE NATURE RESERVE	SS COMMON PROPERTY	FARM - UITENHAGE RD	0.0000	1 000	
UITENHAGE RD	00000444	00007	001	BOTHA JACOBUS JOHANNES	SS RES	FARM - UITENHAGE RD	0.0322	1 600 000	
UITENHAGE RD	00000444	00007	002	BLIGNAULT MARIUS	SS RES	FARM - UITENHAGE RD	0.0066	300 000	
UITENHAGE RD	00000444	00007	004	GROBLER JOHANNES JACOBUS DOUGLAS	SS RES	FARM - UITENHAGE RD	0.0125	600 000	
UITENHAGE RD	00000444	00007	005	VILJOEN ERNA	SS RES	FARM - UITENHAGE RD	0.0172	900 000	
UITENHAGE RD	00000444	00007	006	HOPGOOD KEITH BOROUGH	SS RES	FARM - UITENHAGE RD	0.0161	800 000	
UITENHAGE RD	00000444	00007	007	BOOYSEN NICO	SS RES	FARM - UITENHAGE RD	0.0136	700 000	

REGISTERED OR OTHER DESCRIPTION OF THE PROPERTY				FULL NAMES OF OWNER(S)	CATEGORY DETERMINED IN TERMS OF SECTION 8 OF THE ACT	PHYSICAL ADDRESS OF THE PROPERTY	EXTENT OF THE PROPERTY (HA)	MARKET VALUE OF THE PROPERTY	REMARKS
SUBURB	ERFNR	PORTION	UNIT						
UITENHAGE RD	00000444	00007	008	FINLAY GRAHAM SIDNEY	SS RES	FARM - UITENHAGE RD	0.0119	600 000	
UITENHAGE RD	00000444	00007	009	EMERY BRENDA MAY REED	SS RES	FARM - UITENHAGE RD	0.0148	700 000	
UITENHAGE RD	00000444	00007	010	KNEISSEL GERHARD	SS RES	FARM - UITENHAGE RD	0.0213	1 100 000	
UITENHAGE RD	00000444	00007	011	SCHOLTZ JAN FRANCOIS	SS RES	FARM - UITENHAGE RD	0.0148	700 000	
UITENHAGE RD	00000444	00007	012	VAN JAARVELD FAMILIE TRUST	SS RES	FARM - UITENHAGE RD	0.0185	900 000	
UITENHAGE RD	00000444	00007	013	VAN HEERDEN	SS RES	FARM - UITENHAGE RD	0.0173	900 000	
UITENHAGE RD	00000444	00007	014	GOUWS	SS RES	FARM - UITENHAGE RD	0.0120	600 000	
UITENHAGE RD	00000444	00007	015	FLORENCE PRIVATE NATURE RESERVE	SS RES	FARM - UITENHAGE RD	0.0096	500 000	
UITENHAGE RD	00000444	00007	016	GOUWS	SS RES	FARM - UITENHAGE RD	0.0181	900 000	
UITENHAGE RD	00000444	00007	017	RODGERS	SS RES	FARM - UITENHAGE RD	0.0153	800 000	
UITENHAGE RD	00000444	00007	018	VAN NIEKERK	SS RES	FARM - UITENHAGE RD	0.0095	500 000	
UITENHAGE RD	00000444	00007	019	NAUDE	SS RES	FARM - UITENHAGE RD	0.0189	900 000	
UITENHAGE RD	00000444	00001	000	VAN DER RIET GREGORY ADAM	FARM AGRICULTURAL	FARM - UITENHAGE RD	56.8145	596 800	
UITENHAGE RD	00000444	00003	000	VAN DER RIET WALTER D'ARCY	FARM AGRICULTURAL	FARM - UITENHAGE RD	26.4915	535 600	
UITENHAGE RD	00000444	00004	000	KUCKE GUNTHER	FARM AGRICULTURAL	FARM - UITENHAGE RD	16.5128	585 000	
UITENHAGE RD	00000444	00005	000	VAN DER RIET WALTER D'ARCY	FARM AGRICULTURAL	FARM - UITENHAGE RD	7.4164	74 200	
UITENHAGE RD	00000444	00006	000	BOTES FAMILY TRUST	FARM AGRICULTURAL	FARM - UITENHAGE RD	12.5991	466 000	
UITENHAGE RD	00000444	00008	000	SOUTH AFRICAN ROADS BOARD	P.S.I	FARM - UITENHAGE RD	2.7396	27 400	
UITENHAGE RD	00000444	00009	000	SOUTH AFRICAN ROADS BOARD	P.S.I	FARM - UITENHAGE RD	3.9624	27 400	
UITENHAGE RD	00000444	00010	000	PERFECT HILTON GARY	FARM AGRICULTURAL	FARM - UITENHAGE RD	2.8680	554 600	
UITENHAGE RD	00000445	00000	000	NKENGANA NOMBEKO FELICIA	FARM AGRICULTURAL	FARM - UITENHAGE RD	267.0593	2 614 000	
UITENHAGE RD	00000445	00005	000	CHEZE SYLVIAN	FARM AGRICULTURAL	FARM - UITENHAGE RD	28.7350	287 400	
UITENHAGE RD	00000445	00006	000	TRANSNET SOC LTD T/A TFR	P.S.I	FARM - UITENHAGE RD	0.1194	1 000	
UITENHAGE RD	00000445	00007	000	TRANSNET SOC LTD T/A TFR	P.S.I	FARM - UITENHAGE RD	1.6187	8 100	
UITENHAGE RD	00000446	00000	000	McCLELAND HUGH FRASER	FARM AGRICULTURAL	FARM - UITENHAGE RD	3.2734	26 200	
UITENHAGE RD	00000446	00004	000	LIDDELL BOERDERY TRUST	FARM AGRICULTURAL	FARM - UITENHAGE RD	30.9867	892 000	
UITENHAGE RD	00000446	00005	000	BIGEYE INV 38 CC	FARM AGRICULTURAL	FARM - UITENHAGE RD	4.7745	841 000	
UITENHAGE RD	00000446	00006	000	BOTHMA AREND JACOBUS	FARM AGRICULTURAL	FARM - UITENHAGE RD	3.7055	383 600	
UITENHAGE RD	00000446	00007	000	SMITH OWEN HENRY	FARM AGRICULTURAL	FARM - UITENHAGE RD	39.1975	933 600	
UITENHAGE RD	00000446	00009	000	CHEZE SYLVIAN	FARM AGRICULTURAL	FARM - UITENHAGE RD	2.3557	23 600	
UITENHAGE RD	00000446	00010	000	CHEZE SYLVIAN	FARM AGRICULTURAL	FARM - UITENHAGE RD	36.2711	362 700	
UITENHAGE RD	00000446	00011	000	SEVOS TRUST	FARM AGRICULTURAL	FARM - UITENHAGE RD	12.8480	1 023 000	
UITENHAGE RD	00000446	00017	000	JONES CECIL LEWIS	FARM AGRICULTURAL	FARM - UITENHAGE RD	17.4293	855 200	
UITENHAGE RD	00000446	00019	000	VAN ROOYEN MARLENE ANETTE	FARM AGRICULTURAL	FARM - UITENHAGE RD	11.5820	458 300	
UITENHAGE RD	00000446	00020	000	LAURA SHIRES TRUST-ALAN STURGESS	FARM AGRICULTURAL	FARM - UITENHAGE RD	28.5549	2 601 000	
UITENHAGE RD	00000446	00021	000	CHEZE SYLVIAN	FARM AGRICULTURAL	FARM - UITENHAGE RD	5.1035	51 000	

REGISTERED OR OTHER DESCRIPTION OF THE PROPERTY				FULL NAMES OF OWNER(S)	CATEGORY DETERMINED IN TERMS OF SECTION 8 OF THE ACT	PHYSICAL ADDRESS OF THE PROPERTY	EXTENT OF THE PROPERTY (HA)	MARKET VALUE OF THE PROPERTY	REMARKS
SUBURB	ERFNR	PORTION	UNIT						
UITENHAGE RD	00000446	00022	000	BEZUIDENHOUT	FARM AGRICULTURAL	FARM - UITENHAGE RD	115.4283	1 818 700	
UITENHAGE RD	00000446	00023	000	WILLIAMS WILLIAM HENRY	FARM AGRICULTURAL	FARM - UITENHAGE RD	15.0000	557 400	
UITENHAGE RD	00000446	00024	000	SKORBINSKI HENRY ALFRED	FARM AGRICULTURAL	FARM - UITENHAGE RD	3.5488	296 400	
UITENHAGE RD	00000446	00025	000	COETZEE MARELIZE	FARM AGRICULTURAL	FARM - UITENHAGE RD	4.6133	724 900	
UITENHAGE RD	00000446	00026	000	GERBER THEODORE	FARM AGRICULTURAL	FARM - UITENHAGE RD	6.0943	795 700	
UITENHAGE RD	00000446	00027	000	SOUTH AFRICAN ROADS BOARD	P.S.I	FARM - UITENHAGE RD	17.0159	170 200	
UITENHAGE RD	00000446	00028	000	HORAK CHRISTOFFEL HENDRIK DE BRUIN	FARM AGRICULTURAL	FARM - UITENHAGE RD	13.0593	782 800	
UITENHAGE RD	00000446	00029	000	B & S PROP TRUST	BUS IMP	FARM - UITENHAGE RD	0.9826	932 800	
UITENHAGE RD	00000446	00030	000	SOUTH AFRICAN ROADS BOARD	P.S.I	FARM - UITENHAGE RD	2.9635	29 600	
UITENHAGE RD	00000446	00031	000	SOUTH AFRICAN ROADS BOARD	P.S.I	FARM - UITENHAGE RD	0.0031	1 000	
UITENHAGE RD	00000446	00032	000	SOUTH AFRICAN ROADS BOARD	P.S.I	FARM - UITENHAGE RD	11.8821	118 800	
UITENHAGE RD	00000446	00033	000	SOUTH AFRICAN ROADS BOARD	P.S.I	FARM - UITENHAGE RD	0.5188	5 200	
UITENHAGE RD	00000447	00000	000	JAMS LAND CC	FARM AGRICULTURAL	FARM - UITENHAGE RD	37.1071	1 031 000	
UITENHAGE RD	00000448	00000	000	D T T C INV CC	FARM AGRICULTURAL	FARM - UITENHAGE RD	70.9943	1 370 600	
UITENHAGE RD	00000448	00001	000	SMITH	MUN AGRI	FARM - UITENHAGE RD	2.1572	151 000	
UITENHAGE RD	00000448	00002	000	KOUGA MUNICIPALITY (JEFFREYS BAY)	MUN VAC	FARM - UITENHAGE RD	14.8011	470 000	
UITENHAGE RD	00000448	00003	000	KOUGA MUNICIPALITY (LOERIE)	FARM AGRICULTURAL	FARM - UITENHAGE RD	20.2947	328 300	
UITENHAGE RD	00000448	00004	000	PROVINCIAL GOVERNMENT-EASTERN CAPE	STATE OWNED	FARM - UITENHAGE RD	2.9439	300 000	
UITENHAGE RD	00000448	00005	000	BETHESDA CONGREGATIONAL CHURCH-PE	P.B.O - CHURCHES	FARM - UITENHAGE RD	0.0007	380 000	
UITENHAGE RD	00000448	00006	000	KOUGA MUNICIPALITY (LOERIE)	FARM AGRICULTURAL	FARM - UITENHAGE RD	0.0002	22 300	
UITENHAGE RD	00000448	00007	000	DISTANT STAR TRADING 307 CC	FARM AGRICULTURAL	FARM - UITENHAGE RD	0.3720	3 700	
UITENHAGE RD	00000448	00008	000	TRANSNET SOC LTD T/A TFR	P.S.I	FARM - UITENHAGE RD	0.1576	1 000	
UITENHAGE RD	00000448	00009	000	TRANSNET SOC LTD T/A TFR	P.S.I	FARM - UITENHAGE RD	0.0332	1 000	
UITENHAGE RD	00000448	00010	000	SOUTH AFRICAN ROADS BOARD	P.S.I	FARM - UITENHAGE RD	4.1253	41 300	
UITENHAGE RD	00000448	00011	000	SOUTH AFRICAN ROADS BOARD	STATE OWNED	FARM - UITENHAGE RD	3.4881	34 900	
UITENHAGE RD	00000448	00012	000	SOUTH AFRICAN ROADS BOARD	P.S.I	FARM - UITENHAGE RD	0.1629	1 600	
UITENHAGE RD	00000448	00015	000	PROVINCIAL GOVERNMENT-EASTERN CAPE	STATE OWNED	FARM - UITENHAGE RD	8.4244	309 500	
UITENHAGE RD	00000448	00016	000	ROUSSEAU MARGARET JUNE	FARM AGRICULTURAL	FARM - UITENHAGE RD	14.5795	646 800	
UITENHAGE RD	00000449	00000	000	DE MIERSHOOP PROP CC	FARM AGRICULTURAL	FARM - UITENHAGE RD	0.0052	861 500	
UITENHAGE RD	00000449	00002	000	NKENGANA NOMBeko FELICIA	FARM AGRICULTURAL	FARM - UITENHAGE RD	138.0716	1 380 700	
UITENHAGE RD	00000449	00007	000	BLUE GUMS TRUST	FARM AGRICULTURAL	FARM - UITENHAGE RD	0.4283	2 100	
UITENHAGE RD	00000449	00010	000	TRANSNET SOC LTD T/A TFR	P.S.I	FARM - UITENHAGE RD	13.3410	13 300	
UITENHAGE RD	00000449	00011	000	TRANSNET SOC LTD T/A TFR	P.S.I	FARM - UITENHAGE RD	3.5274	35 100	
UITENHAGE RD	00000449	00012	000	TRANSNET SOC LTD T/A TFR	P.S.I	FARM - UITENHAGE RD	48.7646	6 900	
UITENHAGE RD	00000449	00013	000	DE MIERSHOOP PROP CC	FARM AGRICULTURAL	FARM - UITENHAGE RD	4.9978	507 000	
UITENHAGE RD	00000449	00019	000	PUTTERGILL DOUGLAS BRUCE	FARM AGRICULTURAL	FARM - UITENHAGE RD	46.6730	466 700	

REGISTERED OR OTHER DESCRIPTION OF THE PROPERTY				FULL NAMES OF OWNER(S)	CATEGORY DETERMINED IN TERMS OF SECTION 8 OF THE ACT	PHYSICAL ADDRESS OF THE PROPERTY	EXTENT OF THE PROPERTY (HA)	MARKET VALUE OF THE PROPERTY	REMARKS
SUBURB	ERFNR	PORTION	UNIT						
UITENHAGE RD	00000449	00020	000	TONY WARD FAMILY TRUST	FARM AGRICULTURAL	FARM - UITENHAGE RD	15.7878	236 800	
UITENHAGE RD	00000449	00021	000	JEHOVA SE GETUIES-GAMTOOS	P.B.O - CHURCHES	FARM - UITENHAGE RD	0.3442	178 200	
UITENHAGE RD	00000449	00022	000	SOUTH AFRICAN ROADS BOARD	P.S.I	FARM - UITENHAGE RD	12.8124	128 100	
UITENHAGE RD	00000449	00023	000	TRANSNET SOC LTD T/A TFR	P.S.I	FARM - UITENHAGE RD	1.8809	18 800	
UITENHAGE RD	00000449	00024	000	LOTTER SHIRLEY BERTHA	FARM AGRICULTURAL	FARM - UITENHAGE RD	0.1313	374 100	
UITENHAGE RD	00000449	00025	000	GAW PETER ERROL	FARM AGRICULTURAL	FARM - UITENHAGE RD	0.8090	161 800	
UITENHAGE RD	00000449	00026	000	COLLALTO VITTORIO	FARM AGRICULTURAL	FARM - UITENHAGE RD	0.4045	80 900	
UITENHAGE RD	00000449	00029	000	GAW PETER ERROL	FARM AGRICULTURAL	FARM - UITENHAGE RD	1.2134	242 700	
UITENHAGE RD	00000449	00030	000	COLLALTO MARCO	FARM AGRICULTURAL	FARM - UITENHAGE RD	0.4045	80 900	
UITENHAGE RD	00000449	00032	000	GAW PETER ERROL	FARM AGRICULTURAL	FARM - UITENHAGE RD	1.2134	412 300	
UITENHAGE RD	00000449	00069	000	TELKOM S A LTD	BUS IMP	FARM - UITENHAGE RD	0.1915	46 500	
UITENHAGE RD	00000449	00071	000	SOUTH AFRICAN ROADS BOARD	P.S.I	FARM - UITENHAGE RD	3.6675	36 700	
UITENHAGE RD	00000449	00072	000	SOUTH AFRICAN ROADS BOARD	P.S.I	FARM - UITENHAGE RD	3.1233	31 200	
UITENHAGE RD	00000449	00077	000	TONY WARD FAMILY TRUST	FARM AGRICULTURAL	FARM - UITENHAGE RD	0.0537	8 100	
UITENHAGE RD	00000449	00078	000	OLD APOSTOLIC CHURCH OF AFRICA	P.B.O - CHURCHES	FARM - UITENHAGE RD	0.1967	197 400	
UITENHAGE RD	00000449	00082	000	KIETZMANN ALAN LOUIS	BUS IMP	FARM - UITENHAGE RD	0.2223	166 400	
UITENHAGE RD	00000450	00000	000	PUTTERGILL DOUGLAS BRUCE	FARM AGRICULTURAL	FARM - UITENHAGE RD	68.4277	1 537 000	
UITENHAGE RD	00000450	00002	000	KWAZULU EIER PRODUSENTE PTY LTD	FARM AGRICULTURAL	FARM - UITENHAGE RD	161.1482	1 611 500	
UITENHAGE RD	00000450	00003	000	INTRAX INV 79 PTY LTD	FARM AGRICULTURAL	FARM - UITENHAGE RD	156.0049	2 638 400	
UITENHAGE RD	00000450	00006	000	BLUE GUMS TRUST	FARM AGRICULTURAL	FARM - UITENHAGE RD	21.1515	105 800	
UITENHAGE RD	00000450	00007	000	PUTTERGILL DOUGLAS BRUCE	FARM AGRICULTURAL	FARM - UITENHAGE RD	168.4804	2 597 800	
UITENHAGE RD	00000450	00008	000	ROSE LANE CONGREGATIONAL CHURCH	P.B.O - CHURCHES	FARM - UITENHAGE RD	0.0007	153 000	
UITENHAGE RD	00000450	00009	000	FERREIRA DANIEL	FARM AGRICULTURAL	FARM - UITENHAGE RD	21.3788	213 800	
UITENHAGE RD	00000450	00010	000	KWAZULU EIER PRODUSENTE PTY LTD	FARM AGRICULTURAL	FARM - UITENHAGE RD	116.2434	5 004 000	
UITENHAGE RD	00000450	00011	000	TRANSNET SOC LTD T/A TFR	P.S.I	FARM - UITENHAGE RD	0.0768	1 000	
UITENHAGE RD	00000450	00012	000	SOUTH AFRICAN ROADS BOARD	P.S.I	FARM - UITENHAGE RD	1.9985	20 000	
UITENHAGE RD	00000450	00013	000	FERREIRA AMANDA	FARM AGRICULTURAL	FARM - UITENHAGE RD	2.1490	462 300	
UITENHAGE RD	00000451	00001	000	PUTTERGILL GRANT STUART	FARM AGRICULTURAL	FARM - UITENHAGE RD	105.5541	1 493 000	
UITENHAGE RD	00000451	00003	000	KOUGA MUNICIPALITY (LOERIE)	FARM AGRICULTURAL	FARM - UITENHAGE RD	72.7834	727 800	
UITENHAGE RD	00000451	00005	000	SOUTH AFRICAN ROADS BOARD	P.S.I	FARM - UITENHAGE RD	20.9697	209 700	
UITENHAGE RD	00000452	00001	000	THORNHILL CHURCH	P.B.O - CHURCHES	FARM - UITENHAGE RD	0.4466	179 700	
UITENHAGE RD	00000452	00002	000	TRANSNET SOC LTD T/A TFR	P.S.I	FARM - UITENHAGE RD	2.1178	3 100	
UITENHAGE RD	00000452	00003	000	DISTANT STAR TRADING 307 CC	BUS IMP	FARM - UITENHAGE RD	3.3268	1 864 200	
UITENHAGE RD	00000452	00006	000	KIETZMANN ALAN LOUIS	FARM AGRICULTURAL	FARM - UITENHAGE RD	3.6258	427 600	
UITENHAGE RD	00000452	00007	000	MONEYLINE 336 (PROPRIETARY) LIMITED	BUS IMP	FARM - UITENHAGE RD	0.5748	726 500	
UITENHAGE RD	00000453	00000	000	DE MIERSHOOP PROP CC	FARM AGRICULTURAL	FARM - UITENHAGE RD	109.8774	384 600	

REGISTERED OR OTHER DESCRIPTION OF THE PROPERTY				FULL NAMES OF OWNER(S)	CATEGORY DETERMINED IN TERMS OF SECTION 8 OF THE ACT	PHYSICAL ADDRESS OF THE PROPERTY	EXTENT OF THE PROPERTY (HA)	MARKET VALUE OF THE PROPERTY	REMARKS
SUBURB	ERFNR	PORTION	UNIT						
UITENHAGE RD	00000453	00001	000	TRANSNET SOC LTD T/A TFR	P.S.I	FARM - UITENHAGE RD	7.1224	27 800	
UITENHAGE RD	00000453	00002	000	DE MIERSHOOP PROP CC	FARM AGRICULTURAL	FARM - UITENHAGE RD	22.6038	226 000	
UITENHAGE RD	00000453	00003	000	TRANSNET SOC LTD T/A TFR	P.S.I	FARM - UITENHAGE RD	9.2470	30 900	
UITENHAGE RD	00000453	00008	000	KLUYT JOHN RONALD	FARM AGRICULTURAL	FARM - UITENHAGE RD	5.1392	827 700	
UITENHAGE RD	00000453	00009	000	BAUMGARTNER SILKE GERDA	FARM AGRICULTURAL	FARM - UITENHAGE RD	5.1392	77 100	
UITENHAGE RD	00000455	00000	000	LAVENDER MOON TRADING 146 CC	FARM AGRICULTURAL	FARM - UITENHAGE RD	45.5161	856 000	
UITENHAGE RD	00000493	00009	000	CALVUS PROP PTY LTD	FARM AGRICULTURAL	FARM - UITENHAGE RD	446.6189	2 353 300	
UITENHAGE RD	00000495	00001	000	JAN LAPERE FAMILIE TRUST	FARM AGRICULTURAL	FARM - UITENHAGE RD	85.6549	1 850 000	
UITENHAGE RD	00000495	00002	000	COETZER JOHANNES HENDRIK & MAGRIETHA JOHANNA ALETTA	FARM AGRICULTURAL	FARM - UITENHAGE RD	0.0043	937 200	
UITENHAGE RD	00000495	00003	000	BURGER DANIEL LOUW	FARM AGRICULTURAL	FARM - UITENHAGE RD	42.8326	643 000	
UITENHAGE RD	00000495	00004	000	BURGER DANIEL LOUW	FARM AGRICULTURAL	FARM - UITENHAGE RD	86.1084	1 213 000	
UITENHAGE RD	00000495	00005	000	BURGER GABRIEL DANIEL	FARM AGRICULTURAL	FARM - UITENHAGE RD	256.6280	2 566 000	
UITENHAGE RD	00000496	00000	000	PROVINCIAL GOVERNMENT-EASTERN CAPE	FARM AGRICULTURAL	FARM - UITENHAGE RD	1 028.7886	5 399 000	
UITENHAGE RD	00000496	00001	000	KOUGA MUNICIPALITY (LOERIE)	FARM AGRICULTURAL	FARM - UITENHAGE RD	0.2381	16 700	
UITENHAGE RD	00000496	00002	000	KOUGA MUNICIPALITY (LOERIE)	FARM AGRICULTURAL	FARM - UITENHAGE RD	1.5333	15 300	
UITENHAGE RD	00000496	00003	000	KOUGA MUNICIPALITY (LOERIE)	FARM AGRICULTURAL	FARM - UITENHAGE RD	36.9559	1 858 900	
UITENHAGE RD	00000496	00004	000	KOUGA MUNICIPALITY (LOERIE)	FARM AGRICULTURAL	FARM - UITENHAGE RD	12.2938	1 229 400	
UITENHAGE RD	00000497	00000	000	HARTCO ESTATES PTY LTD	FARM AGRICULTURAL	FARM - UITENHAGE RD	413.4622	4 467 000	
UITENHAGE RD	00000498	00000	000	PROVINCIAL GOVERNMENT-EASTERN CAPE	FARM AGRICULTURAL	FARM - UITENHAGE RD	0.4038	4 000	
UITENHAGE RD	00000499	00002	000	LA MER	FARM AGRICULTURAL	FARM - UITENHAGE RD	82.1856	821 900	
UITENHAGE RD	00000500	00001	000	LA MER	FARM AGRICULTURAL	FARM - UITENHAGE RD	121.3169	1 740 000	
UITENHAGE RD	00000500	00003	000	HEATHCOTE FINETTE	FARM AGRICULTURAL	FARM - UITENHAGE RD	16.2540	1 054 000	
UITENHAGE RD	00000500	00004	000	SOUTH AFRICAN ROADS BOARD	P.S.I	FARM - UITENHAGE RD	3.5609	35 600	
UITENHAGE RD	00000500	00006	000	VAN HEERDEN & VAN NIEKERK BOERDERY CC	FARM AGRICULTURAL	FARM - UITENHAGE RD	129.7568	1 038 100	
UITENHAGE RD	00000500	00007	000	SOUTH AFRICAN ROADS BOARD	P.S.I	FARM - UITENHAGE RD	0.0004	36 400	
UITENHAGE RD	00000500	00008	000	SOUTH AFRICAN ROADS BOARD	P.S.I	FARM - UITENHAGE RD	0.3868	3 900	
UITENHAGE RD	00000500	00009	000	SOUTH AFRICAN ROADS BOARD	P.S.I	FARM - UITENHAGE RD	16.2935	162 900	
UITENHAGE RD	00000500	00015	000	CROWN CHICKENS (PROPRIETARY) LTD	FARM AGRICULTURAL	FARM - UITENHAGE RD	5.9819	59 800	
UITENHAGE RD	00000500	00016	000	VAN NIEKERK	FARM AGRICULTURAL	FARM - UITENHAGE RD	90.6397	906 000	
UITENHAGE RD	00000500	00017	000	VAN NIEKERK PIETER DU PREEZ	FARM AGRICULTURAL	FARM - UITENHAGE RD	106.8818	1 069 000	
UITENHAGE RD	00000501	00000	000	VAN NIEKERK GEORGE FREDERICK RAUTENBACH	FARM AGRICULTURAL	FARM - UITENHAGE RD	85.2004	2 896 900	
UITENHAGE RD	00000501	00008	000	GAMTOOS MOUTH HOME OWNERS ASSOCIATION	FARM LIFE STYLE	FARM - UITENHAGE RD	0.0536	269 000	
UITENHAGE RD	00000501	00009	000	GAMTOOS MOUTH INV PTY LTD	FARM LIFE STYLE	FARM - UITENHAGE RD	0.2967	468 000	
UITENHAGE RD	00000501	00010	000	GAMTOOS MOUTH HOME OWNERS ASSOCIATION	FARM LIFE STYLE	FARM - UITENHAGE RD	0.3037	347 000	
UITENHAGE RD	00000501	00013	000	DU PREEZ AMELIA	FARM LIFE STYLE	FARM - UITENHAGE RD	0.7926	1 347 000	
UITENHAGE RD	00000501	00014	000	COETZER LEON & ZELDA HENDRIKA	FARM AGRICULTURAL	FARM - UITENHAGE RD	121.0645	1 573 000	

REGISTERED OR OTHER DESCRIPTION OF THE PROPERTY				FULL NAMES OF OWNER(S)	CATEGORY DETERMINED IN TERMS OF SECTION 8 OF THE ACT	PHYSICAL ADDRESS OF THE PROPERTY	EXTENT OF THE PROPERTY (HA)	MARKET VALUE OF THE PROPERTY	REMARKS
SUBURB	ERFNR	PORTION	UNIT						
UITENHAGE RD	00000501	00016	000	STAPHORST MARGARETA CATHARINE	FARM LIFE STYLE	FARM - UITENHAGE RD	0.5637	824 100	
UITENHAGE RD	00000501	00017	000	LENTIMIX (EDMS) BPK	FARM AGRICULTURAL	FARM - UITENHAGE RD	152.1657	1 217 300	
UITENHAGE RD	00000501	00018	000	KINGWILL NORTON MEREDITH	FARM AGRICULTURAL	FARM - UITENHAGE RD	159.3438	1 833 000	
UITENHAGE RD	00000501	00019	000	NELSON MANDELA METROPOLITAN MUNICIPALITY PE	FARM AGRICULTURAL	FARM - UITENHAGE RD	0.0002	1 686 000	
UITENHAGE RD	00000501	00020	000	GAMTOOS MOUTH HOME OWNERS ASSOCIATION	FARM AGRICULTURAL	FARM - UITENHAGE RD	1.8814	282 200	
UITENHAGE RD	00000501	00023	000	MEYER HENDRIK	FARM AGRICULTURAL	FARM - UITENHAGE RD	0.8565	777 100	
UITENHAGE RD	00000501	00025	000	SOUTH AFRICAN ROADS BOARD	P.S.I	FARM - UITENHAGE RD	3.0698	30 700	
UITENHAGE RD	00000501	00026	000	SOUTH AFRICAN ROADS BOARD	P.S.I	FARM - UITENHAGE RD	16.9624	169 600	
UITENHAGE RD	00000501	00027	000	SOUTH AFRICAN ROADS BOARD	P.S.I	FARM - UITENHAGE RD	3.7302	37 300	
UITENHAGE RD	00000501	00029	000	MARTIN KIFT FAMILIE TRUST	FARM AGRICULTURAL	FARM - UITENHAGE RD	221.6952	5 808 300	
UITENHAGE RD	00000501	00033	000	VILJOEN MICHAEL DAVID	FARM AGRICULTURAL	FARM - UITENHAGE RD	0.1487	650 500	
UITENHAGE RD	00000501	00034	000	KINGSWAY CARAVAN PARK PTY LTD	FARM AGRICULTURAL	FARM - UITENHAGE RD	9.4731	182 900	
UITENHAGE RD	00000501	00035	000	KINGSWAY CARAVAN PARK PTY LTD	FARM LIFE STYLE	FARM - UITENHAGE RD	12.1900	244 000	
UITENHAGE RD	00000501	00036	000	OTTO	FARM LIFE STYLE	FARM - UITENHAGE RD	0.0146	791 100	
UITENHAGE RD	00000501	00037	000	GEYER WADE DAVID&TRACY COLLEEN	FARM LIFE STYLE	FARM - UITENHAGE RD	0.0133	266 000	
UITENHAGE RD	00000501	00038	000	VAN DER MERWE CHRISTOPHER	FARM LIFE STYLE	FARM - UITENHAGE RD	0.0121	537 300	
UITENHAGE RD	00000501	00039	000	THE MMM TRUST STEVEN PHILLIPS	FARM LIFE STYLE	FARM - UITENHAGE RD	0.0133	279 300	
UITENHAGE RD	00000501	00040	000	THE MMM TRUST STEVEN PHILLIPS	FARM LIFE STYLE	FARM - UITENHAGE RD	0.0120	607 800	
UITENHAGE RD	00000501	00041	000	FOX REGINALD COLIN	FARM LIFE STYLE	FARM - UITENHAGE RD	0.0120	622 600	
UITENHAGE RD	00000501	00042	000	GAMBLE	FARM LIFE STYLE	FARM - UITENHAGE RD	0.0125	519 100	
UITENHAGE RD	00000501	00043	000	ENSLIN	FARM LIFE STYLE	FARM - UITENHAGE RD	0.0116	534 300	
UITENHAGE RD	00000501	00044	000	GUYAN NORMA	FARM LIFE STYLE	FARM - UITENHAGE RD	0.0119	411 200	
UITENHAGE RD	00000501	00045	000	KINGMAN JOLENE	FARM LIFE STYLE	FARM - UITENHAGE RD	0.0119	629 400	
UITENHAGE RD	00000501	00046	000	GREYLING PETRUS MATTHEUS	FARM LIFE STYLE	FARM - UITENHAGE RD	0.0134	480 300	
UITENHAGE RD	00000501	00047	000	PRINSLOO ANDRE LAWRENCE	FARM LIFE STYLE	FARM - UITENHAGE RD	0.0121	633 100	
UITENHAGE RD	00000501	00048	000	KRUGER JOHAN HENDRIK	FARM LIFE STYLE	FARM - UITENHAGE RD	0.0121	336 300	
UITENHAGE RD	00000501	00049	000	JOUBERT JULIANA ELIZABETH	FARM LIFE STYLE	FARM - UITENHAGE RD	0.0133	631 100	
UITENHAGE RD	00000501	00050	000	VIVIERS ANDREAS THOMAS PHILLIPPUS	FARM LIFE STYLE	FARM - UITENHAGE RD	0.0120	685 400	
UITENHAGE RD	00000501	00058	000	DE VILLIERS DAVID JOHANNES	FARM LIFE STYLE	FARM - UITENHAGE RD	0.0121	594 000	
UITENHAGE RD	00000501	00059	000	VIANELLO PROP TRUST	FARM LIFE STYLE	FARM - UITENHAGE RD	0.0119	439 000	
UITENHAGE RD	00000501	00060	000	DARLOW CLAUDE ALBERT&MICHELLE	FARM LIFE STYLE	FARM - UITENHAGE RD	0.0128	408 600	
UITENHAGE RD	00000501	00061	000	COLLETT DENE CLAYTON	FARM LIFE STYLE	FARM - UITENHAGE RD	0.0121	399 400	
UITENHAGE RD	00000501	00062	000	COLLETT ANTHONY CHARLES	FARM LIFE STYLE	FARM - UITENHAGE RD	0.0120	156 000	
UITENHAGE RD	00000501	00063	000	MEW ALISTAIR DONOVAN	FARM LIFE STYLE	FARM - UITENHAGE RD	0.0143	526 800	
UITENHAGE RD	00000501	00064	000	FLEXECON S A PTY LTD	FARM LIFE STYLE	FARM - UITENHAGE RD	0.0120	469 900	
UITENHAGE RD	00000501	00074	000	PHAAL DANIEL JOOSTE	FARM LIFE STYLE	FARM - UITENHAGE RD	0.0120	516 000	

REGISTERED OR OTHER DESCRIPTION OF THE PROPERTY				FULL NAMES OF OWNER(S)	CATEGORY DETERMINED IN TERMS OF SECTION 8 OF THE ACT	PHYSICAL ADDRESS OF THE PROPERTY	EXTENT OF THE PROPERTY (HA)	MARKET VALUE OF THE PROPERTY	REMARKS
SUBURB	ERFNR	PORTION	UNIT						
UITENHAGE RD	00000501	00075	000	DEAN KATHRYN HILDA	FARM LIFE STYLE	FARM - UITENHAGE RD	0.0120	505 100	
UITENHAGE RD	00000501	00089	000	VIANELLO PROP TRUST	FARM LIFE STYLE	FARM - UITENHAGE RD	0.0120	156 000	
UITENHAGE RD	00000501	00090	000	MULLER CHRIATIAN SPEPHANUS & HANNELIE MONITA	FARM LIFE STYLE	FARM - UITENHAGE RD	0.0132	483 300	
UITENHAGE RD	00000501	00091	000	WRIGHT GRANT IAN	FARM LIFE STYLE	FARM - UITENHAGE RD	0.0124	439 500	
UITENHAGE RD	00000501	00092	000	PEENS OLIVE MARGARET	FARM LIFE STYLE	FARM - UITENHAGE RD	0.0122	158 600	
UITENHAGE RD	00000501	00093	000	SHEARER GRANT FRASER	FARM LIFE STYLE	FARM - UITENHAGE RD	0.0128	477 500	
UITENHAGE RD	00000501	00094	000	STRYDOM DOUGLAS GEORGE	FARM LIFE STYLE	FARM - UITENHAGE RD	0.0114	426 300	
UITENHAGE RD	00000501	00095	000	KING MICHELE	FARM LIFE STYLE	FARM - UITENHAGE RD	0.0124	566 200	
UITENHAGE RD	00000501	00096	000	MYBURG JESAJA ENGELBERTUS	FARM LIFE STYLE	FARM - UITENHAGE RD	0.0123	580 100	
UITENHAGE RD	00000501	00097	000	STEFFENS JOHANN	FARM LIFE STYLE	FARM - UITENHAGE RD	0.0121	543 000	
UITENHAGE RD	00000501	00098	000	BROWN	FARM LIFE STYLE	FARM - UITENHAGE RD	0.0118	177 100	
UITENHAGE RD	00000501	00099	000	GERICKE JOHAN CHRISTIAAN	FARM LIFE STYLE	FARM - UITENHAGE RD	0.0119	507 000	
UITENHAGE RD	00000501	00100	000	STEFFENS JOHANN	FARM LIFE STYLE	FARM - UITENHAGE RD	0.0118	141 600	
UITENHAGE RD	00000501	00101	000	BARNARDT IGNATIUS WILHELM	FARM LIFE STYLE	FARM - UITENHAGE RD	0.0125	382 200	
UITENHAGE RD	00000501	00102	000	JONKER NICO JOHANNES	FARM LIFE STYLE	FARM - UITENHAGE RD	0.0117	152 100	
UITENHAGE RD	00000501	00103	000	BOWLES ALLAN LEIGHTON	FARM LIFE STYLE	FARM - UITENHAGE RD	0.0121	377 600	
UITENHAGE RD	00000501	00104	000	BOWLES JOAN EVELYN	FARM LIFE STYLE	FARM - UITENHAGE RD	0.0129	403 700	
UITENHAGE RD	00000501	00105	000	ASHBURNER VAUGH GLYNNE&JOANNE	FARM LIFE STYLE	FARM - UITENHAGE RD	0.0119	154 700	
UITENHAGE RD	00000501	00106	000	DARLOW CLAUDE ALBERT	FARM LIFE STYLE	FARM - UITENHAGE RD	0.0136	372 300	
UITENHAGE RD	00000501	00107	000	COERTZEN AUBREY PETER& DESIREE	FARM LIFE STYLE	FARM - UITENHAGE RD	0.0128	562 400	
UITENHAGE RD	00000501	00108	000	WATSON BRUCE	FARM LIFE STYLE	FARM - UITENHAGE RD	0.0110	474 500	
UITENHAGE RD	00000501	00109	000	HIBBERT JOAN LOUISA	FARM LIFE STYLE	FARM - UITENHAGE RD	0.0130	437 400	
UITENHAGE RD	00000501	00110	000	VAN HEERDEN ALAN JAMES	FARM LIFE STYLE	FARM - UITENHAGE RD	0.0126	210 100	
UITENHAGE RD	00000501	00111	000	BEZUIDENHOUT SUSANNA JOHANNA&HENRY ADRIAN	FARM LIFE STYLE	FARM - UITENHAGE RD	0.0120	156 000	
UITENHAGE RD	00000501	00112	000	ERASMUS IZAK CHRISTIAAN DE WET	FARM LIFE STYLE	FARM - UITENHAGE RD	0.0123	509 700	
UITENHAGE RD	00000501	00113	000	HENRY JENNIFER JOY	FARM LIFE STYLE	FARM - UITENHAGE RD	0.0124	161 200	
UITENHAGE RD	00000501	00114	000	HENRY JENNIFER JOY	FARM LIFE STYLE	FARM - UITENHAGE RD	0.0129	455 600	
UITENHAGE RD	00000501	00115	000	DU PLESSIS MARIUS	FARM LIFE STYLE	FARM - UITENHAGE RD	0.0126	518 400	
UITENHAGE RD	00000501	00116	000	THEUNISSEN BRIAN&MARY	FARM LIFE STYLE	FARM - UITENHAGE RD	0.0123	516 900	
UITENHAGE RD	00000501	00117	000	MARCHAND LOUIS RAYMOND	FARM LIFE STYLE	FARM - UITENHAGE RD	0.0134	415 600	
UITENHAGE RD	00000501	00118	000	GAME DEREK	FARM LIFE STYLE	FARM - UITENHAGE RD	0.0129	496 400	
UITENHAGE RD	00000501	00119	000	ALFRED TODKILL TESTAMENTARY TRUST	FARM LIFE STYLE	FARM - UITENHAGE RD	0.0126	151 200	
UITENHAGE RD	00000501	00120	000	GERBER DANIEL GERHARDUS&LOUIE DOROTHEA	FARM LIFE STYLE	FARM - UITENHAGE RD	0.0142	425 400	
UITENHAGE RD	00000501	00121	000	DOWLMAN JOHN PATRICK	FARM LIFE STYLE	FARM - UITENHAGE RD	0.0129	389 400	
UITENHAGE RD	00000501	00122	000	BELING WYNAND FREDERICK	FARM LIFE STYLE	FARM - UITENHAGE RD	0.0117	496 200	
UITENHAGE RD	00000501	00123	000	VAN NIEKERK PETRUS JOHANNES&MAGRIETHA JOHANNA	FARM LIFE STYLE	FARM - UITENHAGE RD	0.0125	162 500	



REGISTERED OR OTHER DESCRIPTION OF THE PROPERTY				FULL NAMES OF OWNER(S)	CATEGORY DETERMINED IN TERMS OF SECTION 8 OF THE ACT	PHYSICAL ADDRESS OF THE PROPERTY	EXTENT OF THE PROPERTY (HA)	MARKET VALUE OF THE PROPERTY	REMARKS
SUBURB	ERFNR	PORTION	UNIT						
UITENHAGE RD	00000501	00124	000	PILCHER DEWALD HENRY	FARM LIFE STYLE	FARM - UITENHAGE RD	0.0117	461 700	
UITENHAGE RD	00000501	00125	000	ALCOCK DAVID MASTERN	FARM LIFE STYLE	FARM - UITENHAGE RD	0.0113	179 800	
UITENHAGE RD	00000501	00126	000	GELDART BELINDA TERESA	FARM LIFE STYLE	FARM - UITENHAGE RD	0.0110	485 700	
UITENHAGE RD	00000501	00127	000	CALDWELL BARRY MAX	FARM LIFE STYLE	FARM - UITENHAGE RD	0.0119	504 400	
UITENHAGE RD	00000501	00128	000	RADUE DUDLEY	FARM LIFE STYLE	FARM - UITENHAGE RD	0.0119	173 400	
UITENHAGE RD	00000501	00129	000	VAN WYK RUDOLPH STEPHANUS JACOBUS	FARM LIFE STYLE	FARM - UITENHAGE RD	0.0129	276 800	
UITENHAGE RD	00000501	00130	000	MEYER JOHAN MILTON & IRMA MARIA	FARM LIFE STYLE	FARM - UITENHAGE RD	0.0151	497 400	
UITENHAGE RD	00000501	00131	000	KINGSWAY CARAVAN PARK PTY LTD	FARM LIFE STYLE	FARM - UITENHAGE RD	0.0118	153 400	
UITENHAGE RD	00000501	00132	000	WAITE RUDI	FARM LIFE STYLE	FARM - UITENHAGE RD	0.0147	176 400	
UITENHAGE RD	00000501	00133	000	KINGSWAY CARAVAN PARK PTY LTD	FARM LIFE STYLE	FARM - UITENHAGE RD	0.0120	156 000	
UITENHAGE RD	00000501	00134	000	KINGSWAY CARAVAN PARK PTY LTD	FARM LIFE STYLE	FARM - UITENHAGE RD	0.0126	163 800	
UITENHAGE RD	00000501	00135	000	STOMAN REGHARDT	FARM LIFE STYLE	FARM - UITENHAGE RD	0.0120	156 000	
UITENHAGE RD	00000501	00136	000	STIEMIE LEONIE STELLA&CHARL	FARM LIFE STYLE	FARM - UITENHAGE RD	0.0148	542 400	
UITENHAGE RD	00000501	00137	000	GOLDSWAIN CHERYL ANN	FARM LIFE STYLE	FARM - UITENHAGE RD	0.0128	473 000	
UITENHAGE RD	00000501	00138	000	VAN DER MERWE FAMILY TRUST	FARM LIFE STYLE	FARM - UITENHAGE RD	0.0122	643 800	
UITENHAGE RD	00000501	00139	000	DU PLESSIS HENDRIK ADRIAAN	FARM LIFE STYLE	FARM - UITENHAGE RD	0.0169	615 000	
UITENHAGE RD	00000501	00141	000	POTGIETER HENTIE	FARM LIFE STYLE	FARM - UITENHAGE RD	0.0701	863 200	
UITENHAGE RD	00000501	00142	000	SCHOEMAN HESTER JACOBA	FARM LIFE STYLE	FARM - UITENHAGE RD	0.0605	730 200	
UITENHAGE RD	00000501	00143	000	SCANLEN THOMAS RICHARD	FARM LIFE STYLE	FARM - UITENHAGE RD	0.0530	843 200	
UITENHAGE RD	00000501	00144	000	ROBINSON RODNEY BRUCE	FARM LIFE STYLE	FARM - UITENHAGE RD	0.0494	805 100	
UITENHAGE RD	00000501	00145	000	GIL-BET TRUST	FARM LIFE STYLE	FARM - UITENHAGE RD	0.0512	302 100	
UITENHAGE RD	00000501	00146	000	MILDENHALL ADRIANNA GERTINA	FARM LIFE STYLE	FARM - UITENHAGE RD	0.0489	612 200	
UITENHAGE RD	00000501	00147	000	HUMAN BARNETT GERALD&GLENDA MAY	FARM LIFE STYLE	FARM - UITENHAGE RD	0.0482	511 400	
UITENHAGE RD	00000501	00148	000	GM VAN DER WESTHUIZEN FAMILIETRUST	FARM LIFE STYLE	FARM - UITENHAGE RD	0.0571	632 800	
UITENHAGE RD	00000501	00149	000	ROUX EDWIN MAURICE	FARM LIFE STYLE	FARM - UITENHAGE RD	0.0475	795 000	
UITENHAGE RD	00000501	00150	000	PIETERSEN JONATHAN PETER	FARM LIFE STYLE	FARM - UITENHAGE RD	0.0562	467 400	
UITENHAGE RD	00000501	00151	000	THEUNISSEN BRIAN&MARY	FARM LIFE STYLE	FARM - UITENHAGE RD	0.0584	262 800	
UITENHAGE RD	00000501	00152	000	KINGSWAY CARAVAN PARK PTY LTD	FARM LIFE STYLE	FARM - UITENHAGE RD	0.0572	257 400	
UITENHAGE RD	00000501	00153	000	JOHNSON GARTH HOWARD	FARM LIFE STYLE	FARM - UITENHAGE RD	0.0627	970 700	
UITENHAGE RD	00000501	00154	000	STEFFENS JOHANN	FARM LIFE STYLE	FARM - UITENHAGE RD	0.0602	258 900	
UITENHAGE RD	00000501	00155	000	STEFFENS JOHANN	FARM LIFE STYLE	FARM - UITENHAGE RD	0.0602	258 300	
UITENHAGE RD	00000501	00156	000	FOX LYNETTE	FARM LIFE STYLE	FARM - UITENHAGE RD	0.0508	680 700	
UITENHAGE RD	00000501	00157	000	OLIVIER ANTON JOHAN	FARM LIFE STYLE	FARM - UITENHAGE RD	0.0543	388 500	
UITENHAGE RD	00000501	00158	000	BENN WILLIAM	FARM LIFE STYLE	FARM - UITENHAGE RD	0.0647	226 500	
UITENHAGE RD	00000501	00159	000	GRUNDLINGH ENRICO LOUIS	FARM LIFE STYLE	FARM - UITENHAGE RD	0.0561	605 600	
UITENHAGE RD	00000501	00160	000	FOUCHE CHERYLENE	FARM LIFE STYLE	FARM - UITENHAGE RD	0.0551	738 300	

REGISTERED OR OTHER DESCRIPTION OF THE PROPERTY				FULL NAMES OF OWNER(S)	CATEGORY DETERMINED IN TERMS OF SECTION 8 OF THE ACT	PHYSICAL ADDRESS OF THE PROPERTY	EXTENT OF THE PROPERTY (HA)	MARKET VALUE OF THE PROPERTY	REMARKS
SUBURB	ERFNR	PORTION	UNIT						
UITENHAGE RD	00000501	00161	000	STEFFENS JOHANN	FARM LIFE STYLE	FARM - UITENHAGE RD	0.0767	249 300	
UITENHAGE RD	00000501	00162	000	DE JAGER SAMUEL WILHELM	FARM LIFE STYLE	FARM - UITENHAGE RD	0.0764	248 300	
UITENHAGE RD	00000501	00163	000	DE JAGER SAMUEL WILHELM	FARM LIFE STYLE	FARM - UITENHAGE RD	0.0486	568 900	
UITENHAGE RD	00000501	00164	000	VILJOEN FREDERIK	FARM LIFE STYLE	FARM - UITENHAGE RD	0.0517	232 700	
UITENHAGE RD	00000501	00165	000	RANDALL DELVILLE HOWARD	FARM LIFE STYLE	FARM - UITENHAGE RD	0.0519	233 600	
UITENHAGE RD	00000501	00166	000	POMMEREL ANNELIE CHRISTINA	FARM LIFE STYLE	FARM - UITENHAGE RD	0.0519	233 600	
UITENHAGE RD	00000501	00167	000	NEL ELIZABETH&PETRONELLA	FARM LIFE STYLE	FARM - UITENHAGE RD	0.0519	1 152 100	
UITENHAGE RD	00000501	00168	000	HOUGH MARIUS	FARM LIFE STYLE	FARM - UITENHAGE RD	0.0519	233 600	
UITENHAGE RD	00000501	00169	000	DE JAGER MARIO	FARM LIFE STYLE	FARM - UITENHAGE RD	0.0519	233 600	
UITENHAGE RD	00000501	00170	000	KINGSWAY CARAVAN PARK PTY LTD	FARM LIFE STYLE	FARM - UITENHAGE RD	0.0519	233 600	
UITENHAGE RD	00000501	00171	000	KINGSWAY CARAVAN PARK PTY LTD	FARM LIFE STYLE	FARM - UITENHAGE RD	0.0519	234 000	
UITENHAGE RD	00000501	00172	000	KINGSWAY CARAVAN PARK PTY LTD	FARM AGRICULTURAL	FARM - UITENHAGE RD	6.4370	216 300	
UITENHAGE RD	00000501	00173	000	CROWN CHICKENS PTY LTD	FARM AGRICULTURAL	FARM - UITENHAGE RD	14.6238	4 453 300	
UITENHAGE RD	00000501	00174	000	GAMTOOS MOUTH HOME OWNERS ASSOCIATION	FARM AGRICULTURAL	FARM - UITENHAGE RD	241.5080	1 932 100	
UITENHAGE RD	00000501	00177	000	GAMTOOS MOUTH HOME OWNERS ASSOCIATION	FARM AGRICULTURAL	FARM - UITENHAGE RD	503.7734	6 246 000	
UITENHAGE RD	00000501	00180	000	WILSON LIONEL ALAN&LYNETTE GAY	FARM LIFE STYLE	FARM - UITENHAGE RD	0.0125	528 600	
UITENHAGE RD	00000501	00181	000	SMITH CHARLOTTE	FARM LIFE STYLE	FARM - UITENHAGE RD	0.0125	150 000	
UITENHAGE RD	00000501	00182	000	MC NAUGHTON JACQUELINE LESLEY	FARM LIFE STYLE	STREET UNKNOWN (HUMAN)	0.0125	150 000	
UITENHAGE RD	00000501	00183	000	SWART CYRIL WESSEL&TESSA	FARM LIFE STYLE	STREET UNKNOWN (HUMAN)	0.0125	150 000	
UITENHAGE RD	00000501	00184	000	MORRISON FLOYD&MARION LINDA	FARM LIFE STYLE	FARM - UITENHAGE RD	0.0125	150 000	
UITENHAGE RD	00000501	00190	000	FLEXECON S A PTY LTD	FARM LIFE STYLE	STREET UNKNOWN	0.0125	150 000	
UITENHAGE RD	00000501	00191	000	CHAUKE AUBREY	FARM LIFE STYLE	STREET UNKNOWN	0.0125	150 000	
UITENHAGE RD	00000501	00192	000	FLEXECON S A PTY LTD	FARM LIFE STYLE	STREET UNKNOWN	0.0125	150 000	
UITENHAGE RD	00000501	00193	000	NEL ELIZABETH PETRONELLA	FARM LIFE STYLE	FARM - UITENHAGE RD	0.0125	150 000	
UITENHAGE RD	00000501	00194	000	STEFFENS NADINE	FARM LIFE STYLE	FARM - UITENHAGE RD	0.0125	150 000	
UITENHAGE RD	00000501	00195	000	FLEXECON S A PTY LTD	FARM LIFE STYLE	STREET UNKNOWN	0.0125	150 000	
UITENHAGE RD	00000501	00196	000	KILLIAN JUAN	FARM LIFE STYLE	FARM - UITENHAGE RD	0.0125	150 000	
UITENHAGE RD	00000501	00197	000	VENTER ANDRE&RONEL	FARM LIFE STYLE	FARM - UITENHAGE RD	0.0125	150 000	
UITENHAGE RD	00000501	00202	000	DU TOIT HENDRIK JOHANNES	FARM LIFE STYLE	STREET UNKNOWN	0.0125	150 000	
UITENHAGE RD	00000501	00204	000	SHEARER GRANT FRASER	FARM LIFE STYLE	FARM - UITENHAGE RD	0.0125	150 000	
UITENHAGE RD	00000501	00205	000	STRYDOM GRAEME CLIVE	FARM LIFE STYLE	FARM - UITENHAGE RD	0.0126	151 200	
UITENHAGE RD	00000501	00206	000	VENTER MARK DEON&MICHELLE ELIZABETH	FARM LIFE STYLE	FARM - UITENHAGE RD	0.0126	151 200	
UITENHAGE RD	00000501	00207	000	BAIN MICHAEL HESTON&BELINDA ANN	FARM LIFE STYLE	FARM - UITENHAGE RD	0.0125	466 200	
UITENHAGE RD	00000501	00208	000	OSBORN DAVID MANNERING	FARM LIFE STYLE	FARM - UITENHAGE RD	0.0125	150 000	
UITENHAGE RD	00000501	00211	000	CROWN CHICKENS PTY LTD	FARM AGRICULTURAL	FARM - UITENHAGE RD	24.9219	8 785 900	
UITENHAGE RD	00000501	00213	000	STOMAN SCHALK HARRY	FARM LIFE STYLE	FARM - UITENHAGE RD	0.0249	677 700	

REGISTERED OR OTHER DESCRIPTION OF THE PROPERTY				FULL NAMES OF OWNER(S)	CATEGORY DETERMINED IN TERMS OF SECTION 8 OF THE ACT	PHYSICAL ADDRESS OF THE PROPERTY	EXTENT OF THE PROPERTY (HA)	MARKET VALUE OF THE PROPERTY	REMARKS
SUBURB	ERFNR	PORTION	UNIT						
UITENHAGE RD	00000578	00000	000	HARTCO ESTATES PTY LTD	FARM AGRICULTURAL	FARM - UITENHAGE RD	366.1448	1 830 700	
UITENHAGE RD	00000609	00000	000	CHRISTOPHER MARK ANTHONY	FARM AGRICULTURAL	FARM - UITENHAGE RD	71.1849	1 119 000	
UITENHAGE RD	00000611	00000	000	BLUE GUMS TRUST	FARM AGRICULTURAL	FARM - UITENHAGE RD	92.5504	783 300	
UITENHAGE RD	00000613	00001	000	MOORLAND SEEDLINGS CC	FARM AGRICULTURAL	FARM - UITENHAGE RD	19.7224	1 549 000	
UITENHAGE RD	00000616	00000	000	KRUGER	FARM AGRICULTURAL	FARM - UITENHAGE RD	357.4621	3 917 000	
UITENHAGE RD	00000617	00000	000	BURGER GABRIEL DANIEL	FARM AGRICULTURAL	FARM - UITENHAGE RD	231.5441	2 573 000	
UITENHAGE RD	00000622	00000	000	CHRISTOPHER HUGH PUTTERGILL TESTAMENTARY TRUST GREGORY BRUCE	FARM AGRICULTURAL	FARM - UITENHAGE RD	268.9367	3 123 000	
UITENHAGE RD	00000622	00001	000	PUTTERGILL GREGORY BRUCE	FARM AGRICULTURAL	FARM - UITENHAGE RD	149.7918	1 198 000	
UITENHAGE RD	00000623	00000	000	KOUGA MUNICIPALITY (LOERIE)	FARM AGRICULTURAL	FARM - UITENHAGE RD	198.8483	696 000	
UITENHAGE RD	00000637	00000	000	NELSON MANDELA METRO	FARM AGRICULTURAL	FARM - UITENHAGE RD	13.4975	135 000	
UITENHAGE RD	00000666	00000	000	EAGLE CREEK INV 520 PTY LTD	FARM AGRICULTURAL	FARM - UITENHAGE RD	289.4502	3 419 900	
UITENHAGE RD	00000697	00000	000	BLUE GUMS TRUST	FARM AGRICULTURAL	FARM - UITENHAGE RD	114.0925	2 303 300	
UITENHAGE RD	00000706	00000	000	BEZUIDENHOUT DEON BEYERS	FARM AGRICULTURAL	FARM - UITENHAGE RD	156.6368	3 346 000	